МЕЃУНАРОДЕН УНИВЕРЗИТЕТ ВО СТРУГА
ФАКУЛТЕТ ЗА ПРАВНИ НАУКИ

Е Л А Б О Р А Т

ЗА АКРЕДИТАЦИЈА НА СТУДИСКАТА ПРОГРАМА ПО „КРИМИНАЛИСТИКА И ДЕТЕКТИВИ“ - ВТОР ЦИКЛУС НА АКАДЕМСКИ СТУДИИ-ПОСТДИПЛОМСКИ ЕДНОГОДИШНИ СТУДИИ (60 ЕКТС) НА ФАКУЛТЕТ ЗА ПРАВНИ НАУКИ ПРИ МУС

ИНСТИТУЦИЈА ПРЕДЛАГАЧ

МЕЃУНАРОДЕН УНИВЕРЗИТЕТ ВО СТРУГА
ФАКУЛТЕТ ЗА ПРАВНИ НАУКИ

СТРУГА, НОЕМВРИ 2022 ГОДИНА

ВОВЕД

Високото образование се соочува со големи предизвици на длабоки реформи ширум светот кои резултираат од брзиот развој на новите информациони и телекомуникациски системски технологии, огромниот напредок на науката и развојот на разновидните академски дисциплини.

Живееме во време кога правото, дипломатијата, меѓународните односи, економијата, бизнисот, маркетингот, финансиите и компјутерските науки и технологии заземаат централно место во светскиот развој. Без сомнение, оваа проблематика делумно се изучува и во некои од постојните Универзитети (Правно – Политичките и Економските Факултети), но не така систематизирано како што се изучува на Меѓународниот Универзитет во Струга, при што посебно внимание се посветува на правосудството, безбедноста, дипломатските односи на централно и на локално ниво, како и на економскиот развој на државата и развојот на компјутерските науки и технологии.

Целите и задачите на Факултетот за Правни науки во рамките на Меѓународиот Универзитет во Струга, главно се детерминирани од внатрешните процеси и реформи на македонскиот образовен систем гледано во поширок, општествен контекст, како и од европските и светските движења и реформи на високото образование. Оттука, главната определба на Факултетот за Правни науки, е да биде современа, европски и меѓународно ориентирана високообразовна установа, која е вклучена во европскиот високообразовен простор на знаење.

Главна задача на Факултетот за Правни науки е создавање на високостручни и креативни кадри, кои ќе можат своето знаење и труд да го ефектуираат во развојот и унапредувањето на општеството, како и да се вклучат во европскиот пазар на трудот. Затоа, целта на Факултетот за Правни науки е да создава амбиент на соработка и почитување на студентите, при што нивното образование и напредување, како и развивањето на нивните креативни способности, ќе биде основна грижа и главна задача на академскиот кадар на Факултетот за Правни науки во рамките на Меѓународниот Универзитет во Струга. Присуството и влијанието на студентите ќе биде обезбедено низ целиот образовен процес, со континуирано следење и бележење на резултатите во совладувањето на знаењата, преку перманентен контакт со наставниците.

Истовремено, Факултетот за Правни науки настојува да придонесува и во градењето и креирањето на граѓанско општество, образувајќи ги и подготвувајќи ги младите луѓе за делување и живеење во едно демократско и современо општество.

На патот на создавање на европски тип на Универзитет, една од главните заложби на Факултетот за Правни науки, е дизајнирањето на студиски програми, во контекст на постојните општествени односи и на европските и светски тенденции за развој, кои ќе бидат компатибилни со студиските програми на европските Универзитети и на Универзитетите ширум светот. Во рамките на модернизацијата на студиските програми е

и воспоставувањето на кредит трансфер системот, кој овозможува студентска мобилност и размена, со прифаќање и признавање на студиските програми.

Сакајќи да чекори кон европската култура и знаење, заложбите на Факултетот за Правни науки, се во насока на остварување на целите на Болоњската декларација, како што е развивањето на европскиот кредит трансфер систем, промовирањето на слободно движење на студентите и непречено вклучување за студирање во другите образовни системи, мобилност на наставниот и соработничкиот кадар, развој на меѓуинституционалната соработка со останатите факултети и друго.

Студиските програми од прв и втор циклус на студии кои ги нуди Меѓународниот Универзитет во Струга во рамките на своите единици во состав, неминовно е да се надополнат, надоградат и усогласат со новите одредби од Законот за високото образование, како и со новите трендови во структурирањето на студиските програми на универзитетите на европско и светско ниво. Поради тоа, Факултетот за Правни науки при Меѓународниот Универзитет во Струга ја предлага студиската програма од втор циклус на студии по „Криминалистика и детективи“ за акредитација со цел и понатака да едуцира и оформува кадри за самостојно вршење на научно-истражувачка дејност во сферата на наведените општествени науки.

Притоа се тргнува од фактот дека, високото образование има клучна улога во отварањето на нови видици и во поттикнувањето на промени и развој на правниот, политичкиот, економскиот и технолошкиот развој на општеството. Впрочем, ниедна земја не може да обезбеди вистински еволутивен и одржлив развој без квалитетно високо образование и квалитетни високообразовни установи кои своите ориентации ги темелат на општествените цели и потребите на пазарот на трудот. За таа цел Факултетот за Правни науки во рамките на Меѓународниот Универзитет во Струга (МУС) воспостави широка соработка со национални и меѓународно познати и признати Универзитети и Институции, со цел да обезбеди најквалитетни студиски програми, најдобри искуства и најдобри можности за своите студенти.

Факултетот за Правни науки пополнува една евидентна празнина во високо образовниот систем на Република Северна Македонија. Поради тоа, убедени сме дека оваа високо образовна институција ќе придонесе за исполнување на очекувањата на општеството од една страна и на идните студенти од друга страна.

Прилог бр.2а	**Задолжителни компоненти кои треба да ги поседуваат студиските програми од вториот циклус на студии**	
1.	Карта на високообразовната установа	**Стр. 7**
1а.	Општи дескриптори на квалификации за секој циклус на студии согласно со Уредбата за националната рамка на високо-образовните квалификации	**Стр. 12**
1б.	Специфични дескриптори на квалификацијата со кои се одредуваат резултатите од учењето за поединечна студиска програма согласно со Уредбата за националната рамка на високо-образовните квалификации	**Стр. 13**
2.	Одлука за усвојување на студиската програма од Наставно- научниот совет на единицата, односно Советот на научната установа	**Стр. 15**
3.	Одлука за усвојување на студиската програма од Ректорската управа или Универзитетскиот сенат, односно Советот на научната установа	**Стр. 18**
4.	Научно- истражувачко подрачје, поле и област, каде припаѓа студиската програма	Согласно Фраскатиевата класификација доставени се следните информации: Студиска програма по „Криминалистика и Детективи“: 1. Научно – истражувачко подрачје: Општествени науки (5) 2. Научно – истражувачко поле: Правни науки (508) 3. Научно – истражувачка област: 50800-50835 **Стр. 21**
5.	Вид на студиската програма (академски или стручни студии)	**Стр. 21**
6.	Степен на образование (прв и втор циклус)	**Стр. 21**
7.	Цел и оправданост за воведување на студиската програма	Дадено е образложение за целта и оправданоста за акредитирање на студиската програма на **Стр. 22**
	Мислење од одбор за соработка и доверба со јавноста на Факултетот на Правни Науки при МУС.	

8.	Години и семестри на траење на студиската програма	1 година, односно 2 семестри Втор циклус **Стр. 22**
9.	ЕКТС кредити со кои се стекнува студентот	60 ЕКТС кредити на втор циклус **Стр. 22**
10.	Начин на финансирање, а за приватните високообразовни и научни установи и доказ за обезбедена квалитетна финансиска гаранција за студиската програма	**Стр. 24**
11.	Услови за запишување	Дефинирани се услови за запишување на студентите **Стр. 24**
12.	Информации за продолжување на образованието	**Стр. 25**
13.	Утврден соодност меѓу задолжителните и изборните предмети со листа на задолжителни предмети, листа на изборни предмети и дефиниран начин на избор на предметите	**Стр. 25**
14.	Податоци за просторот предвиден за реализација на студиската програма	Доставени се информации за просторот **Стр. 30**
15.	Листа на опрема предвидена за реализација на студиската програма	Доставена е листа на опрема **Стр. 37**
16.	Предметни програми со информации согласно со членот 4 од овој правилник (Прилог бр. 3)	Доставени се предметни програми **Стр. 42**
17.	Список на наставен кадар со податоци наведени во членот 5 од овој правилник (Прилог бр. 4)	Доставен е список на наставен кадар. Доставени се М1/М2 обрасци за наставниците (Прилог бр. 3) **Стр. 69**
18.	Изјава од наставникот за давање согласност за учество во изведување на настава по одредени предмети од студиската програма	Изјави од предвидените наставници за реализација на студиската програма (Анекс ..) **Стр. 120**
19.	Согласност од високообразовната установа за учество на наставникот во реализацијата на студиската програма	**Стр. 122**
20.	Информација за бројот на студенти за запишување во првата година на студиската програма	**Стр. 127**
21.	Информација за обезбедена задолжителна и дополнителна литература	Доставена е информација за задолжителна и дополнителна литература во рамките на

		описот на секоја предметна програма **Стр. 128**
22.	Информација за веб страница	**www.iust.edu.mk** **Стр. 129**
23.	Информација за реализација на научноистражувачки проекти со кои се опфатени најмалку 20% од наставниот кадар	**Стр. 129**
24.	Стручниот односно научниот назив со кој се стекнува студентот по завршување на студиската програма	**Втор циклус на студии:** Магистер по правни науки од областа на Криминалистика и детективи (60 ЕКТС) **Стр. 144**
25.	Обезбедена меѓународна мобилност на студентите	**Стр. 145**
26.	Активности и механизми преку кои се развива и се одржува квалитетот на наставата	Образложени се активностите и механизмите за развој и одржување на квалитетот на наставата **Стр. 146**
26а.	Резултати од изведената самоевалуација согласно Упатството за единствените основи на евалуацијата и евалуационите постапки на универзитетите донесено од Агенција за евалуација на високото образование во Република Северна Македонија и од Интеруниверзитетска конференција на Република Северна Македонија (Скопје -Битола, септември 2002).	Извештај за самоевалуација на Меѓународниот Универзитет во Струга (за периодот 2019-2022), **Стр. 149** **Прилог бр. 2**
	Прилог бр. 4 ОБРАЗЕЦ ОД ДОДАТОК НА ДИПЛОМА	**Стр. 191**

1. КАРТА НА ВИСОКООБРАЗОВНАТА УСТАНОВА

Назив на високообразовната установа	Меѓународен Универзитет во Струга
Седиште	Нас. Езерски Лозја бр. 1, Струга
Вид на високообразовната установа	Приватна високообразовна установа
Податоци за основачот (на приватна високообразовна установа)	Еуро Колеџ ДОО 2007 – Струга
Податоци за последната акредитација	1. Решение за акредитација на студиска програма "Економија и бизнис", прв циклус на академски студии- додипломски студии (180 ЕКТС) на Факултет за економски науки при Меѓународен Универзитет во Струга (арх.бр.1409-352/14 од 23.03.2021 година) 2. Решение за акредитација на студиска програма "Економија и бизнис", втор циклус на академски студии-постдипломски студии (120 ЕКТС) на Факултет за економски науки при Меѓународен Универзитет во Струга (арх.бр.1409-352/13 од 24.02.2021 година) 3. Решение за акредитација на студиска програма "Финансии и маркетинг", прв циклус на академски студии- додипломски студии (180 ЕКТС) на Факултет за економски науки при Меѓународен Универзитет во Струга (арх.бр.1409-353/16 од 20.05.2021 година) 4. Решение за акредитација на студиска програма "Финансии и маркетинг",втор циклус на академски студии-постдипломски студии (120 ЕКТС) на Факултет за економски науки при Меѓународен Универзитет во Струга (арх.бр.1409-353/17 од 20.05.2021 година) 5. Решение за акредитација на студиска програма "Криминалистика и Детективи", прв циклус на академски студии- додипломски студии (180 ЕКТС) на Факултет за Правни науки при Меѓународен Универзитет во Струга (арх.бр.1409-355/16 од 01.06.2021 година) 6. Решение за акредитација на студиска програма "

	Криминалистика и Детективи ",втор циклус на академски студии-постдипломски студии (120 ЕКТС) на Факултет за Правни науки при Меѓународен Универзитет во Струга (арх.бр.1409-355/17 од 01.06.2021 година) 7. Решение за акредитација на студиска програма "Правосудни студии", прв циклус на академски студии- додипломски студии (180 ЕКТС) на Факултет за Правни науки при Меѓународен Универзитет во Струга (арх.бр.1409-354/10 од 18.08.2021 година) 8. Решение за акредитација на студиска програма "Правосудни студии", втор циклус на академски студии-постдипломски студии (120 ЕКТС) на Факултет за Правни науки при Меѓународен Универзитет во Струга (арх.бр.1409-354/11 од 18.08.2021 година) 9. Решение за акредитација на студиска програма "Дипломатија и Меѓународни односи", прв циклус на академски студии- додипломски студии (180 ЕКТС) на Факултет за Политички науки при Меѓународен Универзитет во Струга (арх.бр.1409-356/13 од 20.01.2021 година) 10. Решение за акредитација на студиска програма "Дипломатија и Меѓународни односи", втор циклус на академски студии- постдипломски студии (120 ЕКТС) на Факултет за Политички науки при Меѓународен Универзитет во Струга (арх.бр.1409-356/11 од 11.12.2020 година) 11. Решение за акредитација на студиска програма "Компјутерски науки", прв циклус на академски студии- додипломски студии (180 ЕКТС) на Факултет за Информатичка технологија при Меѓународен Универзитет во Струга (арх.бр.1409-357/10 од 18.03.2021 година) 12. Решение за акредитација на студиска програма "Бизнис Информатика", втор циклус на академски студии-постдипломски студии (120 ЕКТС) на Факултет за Информатичка технологија при Меѓународен Универзитет во

	Струга (арх.бр.08-194/6 од 24.02.2021 година)
Студиски и научноистражувачки подрачја за кои е добиена акредитација	Општествени науки и Техничко-технолошки науки
Единици во состав на високообразовната установа	Во состав на Меѓународниот Универзитет во Струга се 6 единици и тоа: 1. Факултет за Економски науки 2. Факултет за Правни науки 3. Факултет за Политички науки 4. Факултет за Информатичка технологија 5. Институт за економски развој и еколошки менаџмент 6. Институт за европијанистика и меѓународна политика
Студиски програми што се реализираат во единицата која бара проширување на дејноста со воведување на нова/и студиска/и програма/и	1. Криминалистика и детективи – Додипломски прв циклус (180 ЕКТС) 2. Криминалистика и детективи – Магистерски втор циклус (120 ЕКТС) 3. Правосудни студии – Додипломски прв циклус (180 ЕКТС) 4. Правосудни студии – Магистерски втор циклус (120 ЕКТС)
Податоци за меѓународна соработка на планот на наставата, истражувањето и мобилноста на студентите	Меѓународниот Универзитет во Струга (МУС) интензивно работи на поттикнување на меѓународната соработка преку склучување на нови договори за академска соработка, како и преку продлабочување на соработката со веќе постоечките партнер-универзитети. **Мобилноста на наставниците и студентите** се остварува преку Еразмус + програмата, но и преку договорите за билатерална академска соработка, кои Меѓународниот Универзитет во Струга ги има склучено со универзитети од различни земји во светот. Преку проектот ERASMUS + Меѓународниот Универзитет во Струга досега има испратено на студентска размена десетици студенти и многубројни наставници. Мобилноста исто така се остварува и преку договорите за билатерална академска соработка. Преку новиот добиен проект Еразмус + активен од 2021 година со бр. на договор 2021-1-MK01-KA131-HED-000005460 на Меѓународниот Универзитет во Струга престојуваа наставници и членови на академски кадар од еминентни европски универзитети. Меѓународниот Универзитет во Струга го посетија голем број на членови на академски и административен кадар од врвни европски универзитети. Истовремено, веќе се склучени

	дополнителни договори наставници кои во текот на наредните неколку месеци ќе ја реализираат својата мобилност на Меѓународниот Универзитет во Струга. Покрај академски и административен кадар, МУС преку програмата Еразмус + има примено и студенти, кои во моментот ја реализираат својата мобилност на Меѓународниот Универзитет во Струга. Покрај преку Еразмус + програмата, Меѓународниот Универзитет во Струга прима наставен кадар и студенти на размена и преку билатералните договори за академска соработка. Предавања на Меѓународниот Универзитет имаат одржано наставници од реномирани Европски и светски универзитети (Универзитетот Рома ди Сапиенца, Универзитетот од Сзегед, Британскиот институт за технологија, Florida Southern College, и други). Голема меѓународна активност со поддршка на универзитетот, покажуваат и студентските организации кои функционираат во рамките на МУС, преку организација на **студентски конференции, твининг проекти и различни типови на студентска и научно истражувачка размена.**
Податоци за просторот наменет за изведување на наставната и истражувачката дејност	*Податоците се однесуваат за севкупниот простор на Меѓународниот Универзитет во Струга 1. Вкупна површина (бруто простор) (простор за изведување настава и дворна површина) .... 11000 m2 2. Вкупна површина на просторот за изведување на настава (нето простор) .... 3900.96 m2 3. Број на амфитеатри со вкупен број на седишта .... 4 со вкупен број на седишта 375 4. Број на предавални со вкупен број на седишта............. 16 со вкупен број на седишта 548
Податоци за опремата за изведување на наставната и истражувачката дејност	*Податоците се однесуваат за севкупниот простор на Меѓународниот Универзитет во Струга 1. Број на компјутерски училници со капацитет на компјутерски работни места .... 4 училници со вкпно раб.места 120 2. Опрема за вршење високообразовна дејност Вредност на опремата...................... 18.125.470,00 ден.
Број на студенти за кој е добиена акредитацијата	*Податоците се однесуваат за севкупниот број на студенти на Меѓународниот Универзитет во Струга Број на студенти 2140
Број на студенти (прв пат запишани	На прв циклус на сите студиски програми 246

во 2022/2023)	студенти На втор циклус на сите студиски програми _143 студенти
Број на лица во наставно-научни, научни и наставни звања	Структура на наставничкиот кадар по наставно научни, наставни и соработнички звања Редовни професори 7 Вонредни професори 5 Доценти 9
Број на лица во соработнички звања	Структура на соработнички кадар по наставно научни, наставни и соработнички звања Асистент – докторант 4 Асистент _5
Внатрешни механизми за обезбедување и контрола на квалитетот на студиите	За организација и реализација на студиите од прв и втор циклус надлежни се: Наставно - научниот совет на единиците на Универзитетот и Ректорската Управа и Сенатот на Универзитетот. Наставно - научниот совет ги обавува задачите предвидени во Правилникот за условите, критериумите и правилата за запишување и студирање на прв и втор циклус студии на МУС и тоа: - ја координира работата во врска со студиите од прв и втор циклус на ниво на единици на Универзитет, - дава мислење за студиските програми на првиот и вториот циклус на студии, - го утврдува нацрт конкурсот за упис на студенти на прв и втор циклус на студии, - го утврдува предлогот за бројот на студенти и износот на школарина кофинансирање и истиот го доставува до Ректорската управа на Универзитетот, - дава предлози за организирање заеднички (интердисциплинарни) студии од прв и втор циклус на ниво на Универзитет, - врши други работи поврзани со организацијата и кординацијата на студиите од прв и втор циклус. Квалитетот на програмата се мониторира преку: 1. Самоевалуација од страна на Комисија за самоевалуација. 2. По завршување на наставната програма по секој предмет се спроведува анонимна студентска евалуација (анкета) за наставните програми и наставниците.
Фреквенција на самоеваулационото процес	На три години
Податоци за последната спроведена надворешна евалуација на установата	2016 година

1а. ОПШТИ ДЕСКРИПТОРИ НА КВАЛИФИКАЦИИ ЗА ВТОР ЦИКЛУС ЕДНОГОДИШНИ АКАДЕМСКИ СТУДИИ - ПОСТДИПЛОМСКИ СТУДИИ (60 ЕКТС), СТУДИСКА ПРОГРАМА ПО КРИМИНАЛИСТИКА И ДЕТЕКТИВИ, СОГЛАСНО СО УРЕДБАТА ЗА НАЦИОНАЛНАТА РАМКА НА ВИСОКООБРАЗОВНИТЕ КВАЛИФИКАЦИИ

Ниво во Националната рамка на високообразовните квалификации	Високо образование	Ниво во Европската рамка на високообразовни квалификации
VII/A	Втор циклус на академски студии-постдипломски студии (60 ЕКТС)	7

Знаење и разбирање	Покажува систематско разбирање на полето на истражување и совршено познавање на методи и вештини за истражување во рамките на тоа поле согласно највисоките меѓународни стандарди. Покажува знаење и разбирање во полето на правните науки, како и совршено познавање на методи и вештини за истражување на различни правни и криминални дејства и активности, во насока на успешно решавање на истите.
Примена на знаењето и разбирањето	Покажува способност да толкува, дизајнира, применува и адаптира суштински предмет на истражување со научен интегритет од областа на правосудството и криминалистиката. Има направено придонес преку оригинални истражувања кои ги поместуваат напред постојните граници на знаење, развивајќи нови знаења, вреднувани на ниво на национални и интернационални рецензирани публикации. Истражувањата се направени во областа на правосудството, криминалистиката и безбедноста.
Способност за проценка	Способност за критичка анализа, оценување и синтеза на нови и сложени идеи, имајќи компетенции за проценка на определени правно сложени ситуации и состојби. Способност за независно иницирање и учество во национални и меѓународни истражувачки мрежи и настани со научен интегритет од областа на правосудството, криминалистиката и безбедноста. Способност за независно иницирање на истражувачки и равојни проекти, преку кои ќе генерира ново знаење и вештини за развој на истражувачкото поле во правосудството, криминалистиката и безбедноста.
Комуникациски вештини	Може да комуницира со своите колеги, пошироката академска заедница и со општеството во целина во рамките на својата област на експертиза, односно во рамките на правосудството и безбедносниот систем.
Вештини на учење	Се очекува да биде способен да се промовира во академски и професионални рамки и во технолошкиот, социјалниот или културниот развој во општество базирано на знаење.

1б. СПЕЦИФИЧНИ ДЕСКРИПТОРИ НА КВАЛИФИКАЦИИ ЗА ВТОР ЦИКЛУС ЕДНОГОДИШНИ АКАДЕМСКИ СТУДИИ - ПОСТДИПЛОМСКИ СТУДИИ (60 ЕКТС), СТУДИСКА ПРОГРАМА ПО КРИМИНАЛИСТИКА И ДЕТЕКТИВИ, СОГЛАСНО СО УРЕДБАТА ЗА НАЦИОНАЛНАТА РАМКА НА ВИСОКООБРАЗОВНИТЕ КВАЛИФИКАЦИИ

Знаење и разбирање	Препознава, разбира и помни добро воспоставени начела во полето на правните науки и безбедноста. Опишува и расправа за клучни аспекти и концепти во областа на правото и следи тековни истражувања и развој. Покажува знаење и разбирање во полето на правните науки, како и совршено познавање на методи и вештини за истражување на различни правните проблеми, во насока на успешно решавање на истите.
Примена на знаењето и разбирањето	Знаењето може да го примени за развој на проекти и анализирање на процеси, методи и резултати во областа на правните и криминалистичките истражувања. Лоцира, формулира и решава основни проблеми во областа на правните науки, криминалистиката и безбедноста, како и покажува способност да толкува, применува и адаптира суштински предмет на истражување со научен интегритет од областа на праните науки. Има направено придонес преку оригинални истражувања кои ги поместуваат напред постојните граници на знаење, развивајќи нови знаења, вреднувани на ниво на национални и интернационални рецензирани публикации. Истражувањата се направени во областа на правосудството, криминалистиката и безбедноста.
Способност за проценка	Способен е да процени на каков најдобар можен начин и во која фирма или институција може да ги примени стекнатите теоретски знаења од областа на правните науки, криминалистиката и безбедноста. Способен е за критичка анализа, оценување и синтеза на нови и сложени појави и проблеми, имајќи компетенции за проценка на определени правно сложени ситуации и состојби. Прави соодветна проценка при примена и оценување на знаење од клучно значење во областа на правнит науки, земајќи ги предвид соодветните лични, општествени, научни или етички аспекти. Способен е за независно иницирање и учество во национални и меѓународни истражувачки мрежи и настани со научен интегритет од областа на правото, криминалистиката и безбедноста. Способен е за независно иницирање на истражувачки проекти,преку кои ќе генерира ново знаење и вештини за развој на истражувачкото поле во правото, криминалистиката и безбедноста.
Комуникациски вештини	Комуницира ефективно преку пишани извештаи и усни презентации, користејќи соодветна правна терминологија. Споделува и расправа за концепти и идеи со своите колеги, поширока

	академска заедница и со општеството во целина во рамките на својата област на експертиза, односно во рамките на правосудството, криминалистиката и безбедноста. Способен е за тимска работа и активна соработка во рамките на група, преку споделување на одговорности и задачи.
Вештини на учење	Ги идентификува потребите за понатамошно професионално унапредување. Редовно ги следи и учествува во најновите научни текови во правните науки, како што се научни трудови и списанија, учество на семинари, конференции итн. Се очекува да биде способен да се промовира во академски и професионални рамки и во социјалниот или културниот развој во општество базирано на знаење.

2. ОДЛУКА ЗА УСВОЈУВАЊЕ НА СТУДИСКАТА ПРОГРАМА ОД НАСТАВНО-НАУЧНИОТ СОВЕТ НА ЕДИНИЦАТА (ФАКУЛТЕТОТ ЗА ПРАВНИ НАУКИ-СТРУГА), ОДНОСНО СОВЕТОТ НА НАУЧНАТА УСТАНОВА.

Врз основа на член 87 став 1 и член 88 од Законот за Општа Управна Постапка (Сл. Весник на РМ бр. 124 од 23.07.2015 година), како и врз основа на член 145 од Законот за високо образование (Сл. Весник на РМ бр.82/2018) и член 201 од Статутот на Меѓународниот Универзитет во Струга, Наставно-научниот совет на Факултетот за Правни науки, на седницата одржана на 24.10.2022 година ја донесе следната:

Архивски знак / Shenja Arkivore: 0301
Рок на чување / Afati i ruajtjes: Трај
24.10.22 Потпис/Nënshkrim

РЕПУБЛИКА СЕВЕРНА МАКЕДОНИЈА
REPUBLIKA E MAQEDONISË SË VERIUT
МЕЃУНАРОДЕН УНИВЕРЗИТЕТ ВО СТРУГА
UNIVERZITETI NDËRKOMBËTAR NË STRUGË
Бр.Nr 09-460/3
24.10. 20 22 г.v.
СТРУГА-STRUGË

ПРЕДЛОГ-ОДЛУКА

За усвојување на Елаборатот за акредитација на студиската програма по „Криминалистика и детективи" од втор циклус на академски студии – постдипломски студии (60 ЕКТС) на Факултетот за Правни науки при МУС

Член 1

Се усвојува Елаборатот за акредитација на студиската порграма по „Криминалистика и детективи" од втор циклус на академски студии – постдипломски студии (60 ЕКТС) на Факултетот за Правни науки при МУС.

Член 2

Елаборатот за акредитација на студиската програма од втор циклус на академски студии – постдипломски студии (60 ЕКТС) по „Криминалистика и детективи" е во прилог на оваа одлука.

Член 3

Оваа одлука влегува во сила со денот на донесувањето.

Правна поука: Против оваа одлука може да се поднесе жалба во рок од 15 дена од денот на донесување на истата, до Наставно-научниот совет на Факултетот.

Струга, 24.10.2022

Декан

Доц. Д-р Дритон Харуни

3. ОДЛУКА ЗА УСВОЈУВАЊЕ НА СТУДИСКАТА ПРОГРАМА ОД РЕКТОРСКАТА УПРАВА ИЛИ УНИВЕРЗИТЕТСКИОТ СЕНАТ ОДНОСНО СОВЕТОТ НА НАУЧНАТА УСТАНОВА

РЕПУБЛИКА СЕВЕРНА МАКЕДОНИЈА
REPUBLIKA E MAQEDONISË SË VERIUT
МЕЃУНАРОДЕН УНИВЕРЗИТЕТ ВО СТРУГА
UNIVERZITETI NDËRKOMBËTAR NË STRUGË
Бр.Nr 02-497/2
08.11. 2022 г.v.
СТРУГА-STRUGË

Врз основа на член 87 став 1 и член 88 од Законот за Општа Управна Постапка (Сл. Весник на РМ бр. 124 од 23.07.2015 година), како и во согласност со член 145 од Законот за високото образование (Сл. Весник на Р.Македонија бр. 82/18) и член 201 од Статутот на Меѓународниот Универзитет во Струга, а по предлог на Наставно-научниот совет на Факултетот за Економски науки во рамките на Меѓународниот Универзитет во Струг, Сенатот на Универзитетот на седницата одржана на 08.11.2022 година ја донесе следната:

ОДЛУКА

За усвојување на Елаборатот за акредитација на студиската програма по „Криминалистика и детективи" од втор циклус на академски студии – постдипломски студии (60 ЕКТС) на Факултетот за Правни науки при МУС

Член 1

Универзитетскиот Сенат го усвојува Елаборатот за акредитација на студиската програма по „Криминалистика и детективи" од втор циклус на академски студии - постдипломски студии на Факултетот за Правни науки, научно подрачје општествени науки, поле правни науки.

Предлагач и организатор на програмата е Факултетот за Правни науки во рамките на Меѓународниот Универзитет во Струга.

Член 2

Универзитетскиот Сенат го упатува Елаборатот од член 1 на оваа Одлука до Агенцијата за квалитет на високото образование и Одборот за акредитација на високото образование на Р. Северна Македонија, на натамошна постапка за акредитација. Елаборатот во печатена и електронска форма до Агенцијата за квалитет на високото образование и Одборот за акредитација на високото образование на Р. Северна Македонија, се доставува од страна на Меѓународниот Универзитет во Струга, односно Факултетот за Правни науки во негови рамки како – предлагач и организатор на студиската програма.

Член 3

Оваа одлуката стапува во сила со нејзиното донесување и ќе се објави во Универзитетскиот Билтен.

Правна поука: Против оваа одлука може да се поднесе жалба во рок од 15 дена од денот на донесување на истата, до Сенатот на Универзитетот.

Струга, 08.11.2022

Претседател на Сенат
Проф. д-р Емин Усеини

4. НАУЧНО-ИСТРАЖУВАЧКО ПОДРАЧЈЕ, ПОЛЕ И ОБЛАСТ, КАДЕ ПРИПАЃА СТУДИСКАТА ПРОГРАМА

Студиска програма: Криминалистика и детективи

Според Меѓународната стандардна Класификација на образованието (МСКОБ 1997), како и Класификацијата научно-истражувачките подрачја, полиња и области според меѓународната Фраскатиева класификација, студиската програма припаѓа на следниве научни полиња, подрачја и области:

Научно-истражувачко подрачје	**Општествени науки (5)**
Научно-истражувачко поле	**Правни науки (508)**
Научно-истражувачка област	**Криминологија (50826)**

5. ВИД НА СТУДИСКАТА ПРОГРАМА (ВТОР ЦИКЛУС НА АКАДЕМСКИ СТУДИИ-ПОСТДИПЛОМСКИ СТУДИИ (60 ЕКТС)

Студиската програма по Криминалистика и детективи односи се организира од страна на Факултетот за Правни науки во рамките на Меѓународниот Универзитет во Струга како втор циклус на академски студии -постдипломски студии (60 ЕКТС).

6. СТЕПЕН НА ОБРАЗОВАНИЕ (ВТОР ЦИКЛУС)

Студиската програма по **Криминалистика и детективи** се организира од страна на Факултетот за правни науки во Струга (МУС), како втор циклус на образование според моделот 4+1. Според националната рамка на високообразовните квалификации припаѓа на втор циклус на академски студии - постдипломски студии 60 кредити.

Оваа студиска програма е целосно заснована на начелата на Болоњската декларација и има за цел да едуцираат и оформи кадри за самостојно вршење на научно-истражувачка дејност и решавање на прашања и ситуации во сферата на правните науки. Студиската програма има теоретски и апликативни содржини. Само со нивно истовремено совладување можат да се остварат целите на едукацијата.

Со завршувањето на вториот циклус на студии на Факултетот за Правни науки студентот се стекнува со академски и научен назив **Магистер по правни науки од областа на Криминалистика и детективи (60 ЕКТС).**

7. ЦЕЛ И ОПРАВДАНОСТ ЗА ВОВЕДУВАЊЕ НА СТУДИСКАТА ПРОГРАМА

Предложената студиска програма за втор циклус на студии во овој елаборат произлегуваат од потребите на Република Северна Македонија за високообразовани кадри во сферата на правото, криминалистиката и безбедноста како и од обврската на високообразовните установи на Република С. Македонија своите дејности и активности да ги усогласат со обврските од Болоњска декларација за високото образование, како еден од условите за приклучување на државата кон Европската Унија. Цел на студиската програма ќе биде современ наставно-образовен процес и мобилност на студентите на втор циклус на студии на Македонскиот и Европскиот академски простор. Студиската програма на втор циклус на студии на Факултетот за Правни науки е креирана според Болоњските стандарди за организирање на високообразовниот процес согласно со определбите на ЕКТС.

Целта на оваа студиска програма е да овозможи двостепеност на наставата; воведување семестрална настава и кредитен систем; афирмација на практичната и истражувачката работа со студентите; континуирано оценување; испитни сесии, истражувања, семинари и слично. Сите предлози во врска со студиската програма и предметните програми се понудени според предвиденото ниво на студирање (втор циклус на студии во траење од 1 година).

Оваа програма подразбира проширување и продлабочување, т.е. диференцирање на образованието во рамките на правните студии.

Студиската програма Криминалистика и детективи на студентите ќе им овозможи:

Да стекнат основни познавања на концептите и на прашањата од областа на криминалистиката и безбедноста.

Да развијат вештини за употреба на соодветната терминологија и на соодветните концепти од областа на криминалистиката и безбедноста.

Да идентификуваат и да анализираат проблеми поврзани со криминалистиката и со безбедноста.

Да бидат во состојба критички да ги анализираат концептите и поимите.

Да стекнат посебни вештини и познавања од практична важност за нивната понатамошна кариера во областа на криминалистиката и безбедноста.

Да изберат и да применат соодветна рамка од соодветната областа за да ги решат проблемите применувајќи соодветни техники.

Да го интегрираат знаењето акумулирано во организацијата во функција на донесување одлуки.

Ефективно да ги пренесуваат решенијата и сознанијата.

Да ги развиваат личните способности за комуникација, истражување, анализа, а кои се потребни за вработувања на дипломираните студенти по оваа програма.

Да се развива повеќејазична настава преку промовирање на меѓуетничкиот и меѓукултурниот дијалог.

За изведување на програмата е вклучен академски кадар од МУС, како и од универзитетите во регионов: Тирана, Приштина итн. За реализација на студиската програма е планирано и ангажирање на визитинг-предавачи од универзитетите со кои соработува МУС, во контекст на мобилноста во Заедничкиот европски простор на високото образование (ЗЕПВО), а базирано врз принципите на Болоњската декларација.

По завршување на постдипломските студии, студентите треба:

- развивање на вештините на критичко мислење кај студентите, како и вештините на аналитичко решавање на проблеми;
- подготовка на академски кадар за потребите на Факултетот, другите единици на Меѓународниот Универзитет во Струга, како и другите јавни и приватни високообразовни институции во Република Северна Македонија и регионот;
- зајакнување на институционалниот капацитет на законодавната, извршната и судската власт, првенствено во контекст на потребите на евро-интегративниот процес на Република Северна Македонија;
- зголемување на вработливоста на идните дипломирани правници и магистри по правни науки преку широка понуда на современи и релевантни студиски програми, ориентирани кон потребите на динамичниот пазар на работна сила и
- продуцирање квалитетни човечки ресурси, подготвени да одговорат на предизвиците на правниот и деловниот сектор, медиумите, невладините организации и другите институции и организации.

- Да имаат напредно познавање за криминалистичката техника и тактика.
- Да имаат напредни знаења за предметот на изучување, како и за одделни концепти специфични за криминалистичката техника и за криминалистичката тактика.
- Да имаат свое критичко мислење како идни експерти по Криминалистика и детективи
- Да бидат во состојба да вршат анализи и истражувања за настани релевантни за криминалистичката техника и тактика.
- Да стекнат одредени вештини од криминалистичката техника и тактика неопходни за нивната понатамошна кариера.
- Да имаат способност за презентирање резултати од истражување, за работа во тим и за дебата.
- Да бидат во состојба теоријата да ја применат во практични случаи во реалниот живот.

Наставната програма Криминалистика и детективи се базира врз основа на соработка со повеќе од 50 унивезитети во склоп на Ерамзус+ програмата и меѓународна соработка за размена на искуства, знаења, академски кадар и студенти. Воглавно акцентот на усогласување и базирање на студиската програма е во склоп на студистките програми на Факултетот за Правни Науки при University Fernando Pesoa (Португалија), University Rey Juan Carlos (Шпанија). Горенаведените се примери за слични студиски програми, што се реализираат на единствениот европски простор за високо образование.

Мислење од одбор за соработка и доверба со јавноста на Факултетот на Правни Науки при МУС.

РЕПУБЛИКА СЕВЕРНА МАКЕДОНИЈА
REPUBLIKA E MAQEDONISË SË VERIUT
МЕЃУНАРОДЕН УНИВЕРЗИТЕТ ВО СТРУГА
UNIVERZITETI NDËRKOMBETAR NË STRUGË
Бр.Nr. 02 - 434/2
30.09. 2022 г.v.
СТРУГА-STRUGË

Архивски знак / Shenja Arkivore 0206
Рок на чување / Afati i ruajtjes 3г
30.09.22 г.N.

Врз основа на член 122 од Законот за високото образование на Р. Северна Македонија (Сл. Весник на РМ бр. 82/18) и член 3 од Правилникот за поблиските критериуми и надлежности на Одборите за соработка и доверба со јавноста (Сл. Весник на РМ бр. 148/2013), Одборот за соработка и доверба со јавноста на Факултетот за Правни науки при Меѓународниот Универзитет во Струга, на седницата одржана на 30.09.2022 го донесе следното

М И С Л Е Њ Е

Студиската програма по „Криминалистика и детективи" од втор циклус на академски студии – постдипломски студии (60 ЕКТС) на Факултетот за Правни науки при Меѓународниот Универзитет во Струга има општествена оправданост за акредитација поради тоа што Струшкиот регион во кој е лоциран Факултетот за Правни науки е од посебно геостратешко значење за Југозападниот плански регион, од аспект на поврзаноста на овој регион со соседна Р. Албанија преку копнен и воден пат, како и можноста за движење на различни криминални групи во пограничниот појас. Имено, близината и поврзаноста на градот Струга со соседна Р. Албанија преку граничниот премин „Ќафасан", несомнено ја налага потребата од дополнителен стручен кадар од областа на Криминалистиката и детективството во борбата со организираниот криминал и спречувањето на истиот. Освен тоа, фактот дека градот Струга е познат туристички центар во Р. Северна Македонија, дополнително укажува на потребата од соодветен стручен кадар кој ќе се грижи за сигурноста и безбедноста на туристите во текот на туристичките сезони. Сметаме дека акредитацијата на студиската програма од втор циклус на академски студии по „Криминалистика и детективи" уште повеќе ќе придонесе за зголемување на бројот и квалитетот на стручните кадри потребни за поддршка и унапредување на сигурноста и безбедноста на регионот.

Поради сето ова, Одборот за соработка и доверба со јавноста, формиран на Факултетот за Правни науки при МУС, дава **позитивна ПРЕПОРАКА** за акредитација на студиската програма по „Криминалистика и детективи" од втор циклус на академски студии – постдипломски студии (60 ЕКТС) на Факултетот за Правни науки при МУС и нејзино проследување до Сенатот на МУС, Агенцијата за квалитет во високото образование и Одборот за акредитација на високото образование на Република Северна Македонија.

Струга, 30.09.2022

Факултет за Правни Науки
Одбор за соработка и доверба со јавноста
ПРЕТСЕДАТЕЛ

Доц. Д-р Шемсије Демири

8. ГОДИНИ И СЕМЕСТРИ НА ТРАЕЊЕ НА СТУДИСКАТА ПРОГРАМА

Студиите што се организираат на Факултетот за Правни науки како втор циклус на академски студии се во времетраење од една година (односно два семестри), а се спроведуваат врз основа на студиски и предметни програми.

Согласно законската регулатива за изведување настава на високобразовните институции во Република Северна Македонија, академската година на Факултетот за Правни науки започнува на 1 октомври, а завршува на 30 септември следната година и поделена е на два семестри.

9. ЕКТС КРЕДИТИ СО КОИ СЕ СТЕКНУВА СТУДЕНТОТ

Студиската програма на Факултетот за Правни науки е организирана според Европскиот кредит-трансфер систем што значи дека студентот за секој предмет добива одреден број на кредити во зависност од квалитетот и квантитетот на работата на студентот во текот на академската година. Условите што треба да ги исполни студентот за успешно завршување на предметната програма ги утврдува самиот факултет, во договор со носителите на соодветна предметна програма.

Студиите од втор циклус се состојат од:

- полагање на задолжителни предмети и изборни предмети кои се предвидени со студиските програми на прв и втор циклус на студии,
- реализација на научноистражувачка работа под раководство на тутор,
- научноистражувачки активност, како и престој и мобилност во други домашни и странски универзитети
- активности кои се поврзани со презентации на научноистражувачките резултати на домашни и меѓународни научноистражувачки и студентски конференции, пишување на научни публикациии и др.

Силната страна на овој концепт на постдипломски студии е големата важност која се придава на научно-истражувачката компонента, како и поврзаноста на овие студии со странските универзитети и истражувачки центри и големата соработка со стопанството во Република Северна Македонија, како и потполното структурно и организациско приспособување на Болоњскиот процес.

Со завршување на едногодишните студии од втор циклус на академски студии-постдипломски студии (60 ЕКТС) на студиската програма по **Криминалистика и детективи**, **организирана на Факултетот за Правни науки при (МУС), студентите стекнуваат 60 ЕКТС.**

10. НАЧИН НА ФИНАНСИРАЊЕ, А ЗА ПРИВАТНИТЕ ВИСОКООБРАЗОВНИ И НАУЧНИ УСТАНОВИ И ДОКАЗ ЗА ОБЕЗБЕДЕНА КВАЛИТЕТНА ФИНАНСИСКА ГАРАНЦИЈА ЗА СТУДИСКАТА ПРОГРАМА

Со оглед на просторот, опремата и бројот на наставниот кадар, Факултетот смета дека 80 студенти е оптимален број на студенти кои можат да се запишат на предложените студиски програми. Сенатот на Меѓународниот Универзитет во Струга, во чии рамки спаѓа и Факултетот за Правни науки, секоја учебна година го утврдува износот на

финансиските средства потребни за следење на наставата и бројот на запишани студенти. Во интерес на своите студенти, Универзитетот ќе одреди прифатлива и реална цена на студиите.
Финансирањето на студиската програма може да се обезбеди на повеќе начини:

- Самостојно,
- Годишна партиципација од студентите во износ од 1200 евра (во денарска противвредност) и,
- Други приходи од домашни и меѓународни институции

Во однос на обезбедувањето на финансиска гаранција, Меѓународниот Универзитет во Струга до Министерството за образование и наука има доставено уредна хипотекарна гаранција изработена врз основа на Имотен лист. Имотната проценка ви ја доставуваме во прилог.

11. УСЛОВИ ЗА ЗАПИШУВАЊЕ

Запишувањето на студенти на студиската програма на втор циклус на академски студии-постдипломски студии (60 ЕКТС) по **Криминалистика и детективи** се врши според актуелните конкурсни услови и препораките на Министерството за образование и наука. Запишувањето на студиите се врши врз основа на јавен конкурс кој го објавува Универзитетот согласно законската регулатива.

Универзитетот ја утврдува постапката за селекција на кандидатите за упис на начин кој гарантира рамноправност на сите кандидати без оглед на раса, боја на кожа, пол, јазик, вера, политичко или друго уверување, етничко, национално или социјално потекло, имот, раѓање, општествена положба, инвалидитет, сексуална ориентација и возраст.

Универзитетот ги утврдува критериумите врз основа на кои се врши селекција и избор на кандидатите за упис. Условите за запишување ги исполнува и лицето кое завршило образование во странство според еднаква студиска програма. Еднаквоста на студиската програма се оценува според утврдена процедура на Универзитетот во согласност со државните органи.

Конкурсот покрај условите и критериумите за упис содржи и: број на студенти, постапка за спроведување, рокови за пријавување, полагање и запишување.

12. ИНФОРМАЦИЈА ЗА ПРОДОЛЖУВАЊЕ НА ОБРАЗОВАНИЕТО

По завршувањето на првиот циклус универзитетски студии, студентот може да го продолжи образованието на втор циклус студии. По завршувањето на вториот циклус на студии универзитетски студии, студентот може да го продолжи образованието на трет циклус на студии.

13. УТВРДЕН СООДНОС МЕЃУ ЗАДОЛЖИТЕЛНИТЕ И ИЗБОРНИТЕ ПРЕДМЕТИ СО ЛИСТА НА ЗАДОЛЖИТЕЛНИ ПРЕДМЕТИ, ЛИСТА НА ИЗБОРНИ ПРЕДМЕТИ И ДЕФИНИРАН НАЧИН НА ИЗБОР НА ПРЕДМЕТИТЕ

Согласно новиот Закон за високото образование објавен во Службен весник бр. 82/2018, предметите на вториот циклус универзитетски студии на студиската програма по **Криминалистика и детективи,** се категоризирани во следните три основни групи:

1. Задолжителни предмети кои сочинуваат 80% од бројот на ЕКТС кредитите во студиската програма.

2. Изборни предмети што студентите самостојно ги избираат од редот на сите наставни изборни предмети застапени на Факултетот за Правни науки. Изборните предмети сочинуваат 20% од бројот на ЕКТС кредитите во студиската програма.

Табела 1. Утврден соодност помеѓу задолжителните и изборните предмети на втор циклус на студии

Ред. Бр.	Група на предмети	Број на предмети	Број на кредити	% во вкупниот број на кредити на предметите
1.	**Задолжителни наставни предмети**	**3**	**24**	**80 %**
2.	**Изборни наставни предмети**	**2**	**6**	**20 %**
3.	**Магистерски труд**		**30**	
Вкупно		**5**	**60**	**100%**

Вториот циклус на студии опфаќа вкупно 3 задолжителни предмети, кои на студентите им овозможуваат да стекнат вкупно 24 кредити. Бројот на изборни предмети кои студентите самостојно ги бираат од листата на изборни наставни предмети на дадената студиска програма, изнесува 2 изборни предмети. Изборните предмети овоможуваат стекнување на вкупно 6 кредити. Изработката и одбраната на магистерскиот труд носи 30 кредити.

Со тоа, наставната програма обезбедува стекнување на вкупно 60 кредити низ едногодишно студирање.

Табела 2. ЛИСТА НА ЗАДОЛЖИТЕЛНИ ПРЕДМЕТИ – СТУДИСКА ПРОГРАМА КРИМИНАЛИСТИКА И ДЕТЕКТИВИ- ВТОР ЦИКЛУС НА АКАДЕМСКИ СТУДИИ - ПОСТДИПЛОМСКИ СТУДИИ (60 ЕКТС)

Ред.бр.	КОД	Име на предметот	Број на кредити
1	L215	Јавно Обвинителство и истраги	8
3	E201	Методологија на научно истражување	8
7	L125	Полициско право	8
	Вкупно		**72**

Структурата на студиските програми во однос на застапеноста на задолжителните и изборните предмети е во согласност со Законот за високото образование и измените на Законот за високо образование и со Правилникот за компатибилност на МУС.
Предвидениот фонд на неделни часови за предавања, вежби и дополнителни активности по одделните предмети, исто така е во согласност со Законот за високото образование.
Во табела 3 дадена е листата на изборни предмети од Факултетот за Правни науки кои согласно важечките законски прописи учествуваат со 20% во вкупната структура на предметите на студиската програма по Криминалистика и детективи.
Од предложените предмети, во текот на студирањето, студентите треба да изберат 2 (две) предмети на втор циклус на студии.

Табела 3. ЛИСТА НА ИЗБОРНИ ПРЕДМЕТИ – СТУДИСКА ПРОГРАМА КРИМИНАЛИСТИКА И ДЕТЕКТИВИ- ВТОР ЦИКЛУС НА АКАДЕМСКИ СТУДИИ - ПОСТДИПЛОМСКИ СТУДИИ (60 ЕКТС)

Ред.бр.	КОД	Име на предметот	Број на кредити
1.	E210	Меѓународни економски односи	3
2.	L208	Хуманитарно право	3
3.	L218	Царинско право и царинска тарифа	3
4.	L209	Човекови права и слободи	3
5.	IUS504	Професионална комуникација	3
6.	P202	Методи и техники на решавањето на конфликтите	3

Табела 4. РАСПРЕДЕЛБА НА ПРЕДМЕТИТЕ ПО СЕМЕСТРИ – ВТОР ЦИКЛУС НА АКАДЕМСКИ СТУДИИ -ПОСТДИПЛОМСКИ СТУДИИ (60 ЕКТС)

Распределба на предметите по семестри				
	IX семестар	**ЗАДОЛЖИТЕЛНИ ПРЕДМЕТИ**	**Кредити**	**Фонд на часови**
1	L204	Полициско право	**8**	**6+0**
2	L215	Јавно Обвинителство и истраги	**8**	**6+0**
3	E201	Методологија на научно истражување	**8**	**6+0**
		ИЗБОРНИ ПРЕДМЕТИ		
4		**Изборен предмет**	**3**	**3+0**
5		**Изборен предмет**	**3**	**3+0**
		Вкупно кредити IX семестар	**30**	**24+0**
	X семестар	**МАГИСТЕРСКИ ТРУД**	**Кредити 30**	
		ВКУПНО КРЕДИТИ ПЕТТА ГОДИНА	**60**	

14. ПОДАТОЦИ ЗА ПРОСТОРОТ ПРЕДВИДЕН ЗА РЕАЛИЗАЦИЈА НА СТУДИСКАТА ПРОГРАМА

***Податоците се однесуваат за севкупниот простор на Меѓународниот Универзитет во Струга**

При обезбедување на просторот и на опремата на Факултетот за Правни науки во рамките на Меѓународниот Универзитет во Струга, основачот внимаваше просторот и опремата да се во согласност со пропишаните нормативи и стандарди за вршење високообразовна дејност. Дејноста ќе се одвива во деловниот простор што Еуро Колеџ 2007 д.о.о Струга, го изгради. Овој деловен простор се наоѓа во Населбата Езерски Лозја бр. 1.

На овој простор се опремени и се подготвени за изведување настава два објекти во рамките на кои ќе се користат приземјето, првиот, вториот,третиот и четвртиот кат. Севкупно, објектите имаат површина по 1.950.48 м^2.

Во продложение детално се опишани распоредот, намената и квадратурата на просториите. Исто така, се приложени и табели во кои е опишана материјално-техничката опременост на просториите на Меѓународниот Универзитет во Струга.

Комплетно оформени и опремени за изведување настава во двата објекти се подрумот, приземјето, првиот, вториот, третиот и четвртиот кат во површина од 2 x 1.950.48 м^2 и тоа:

Приземје со вкупна површина од **2 x 328.20 м^2** кое се состои од:

- (2) влезени хола се површина од по **56,32 м2**
- (2) ходници со површина од по **5,35 м2**;
- (2) студентски прашања со површина од по **47.35 м2**;
- (2) предавални 1 со површина од по **43,04 м^2**;
- (2) предавални 2 со површина од по **44,35 м^2**;
- (2) предавални 3 со површина од по **44,35 м^2**;
- (2) предавалн 4 со површина од по **44.35 м^2**;
- (2) санитарни чворови вкупна зафатнина од по **14.05 м^2**;
- (2) лифтови со површина од по **11,70 м^2**;
- (2) скали со површина од по **17,34 м^2**;

I Кат во двата објекти е со вкупна површина од по **262,07 м^2** кој се состои од:

(2) мини амфитеатари со површина од по **88,55 м^2**;

(2) предавални 1 со површина од по **65,46 м^2**;

(2) предавални 2 со површина од по **52,06 м^2**;

(2) санитарни чворови со вкупна зафатнина од по **12,37 м^2**;

(2) лифтови со површина од по **11,70 м^2**;

(2) скали со површина од по **17.44 м^2**;

(2) ходници со површина од по **14,49 м^2**.

II Кат во двата објекти е со вкупна површина од по **262,07 м^2** кој се состои од:

(2) мини амфитеатари со површина од по **88,55 м^2**;

(2) предавални 1 со површина од по **65,46 м^2**;

(2) предавални 2 со површина од по **52,06 м^2**;

(2) санитарни чворови со вкупна зафатнина од по **12,37 м^2**;

(2) лифтови со површина од по **11,70 м^2**;

(2) скали со површина од по **17.44 м^2**;

(2) ходници со површина од по **14,49 м^2**.

III Кат во двата објекти е со вкупна површина од **по 262,07 м^2** кој се состои од

- (2) деканска/директорска канцеларија со површина од по **48,36 м^2**;
- (2) простории за асистенти со површина од по **40,90 м^2**;

(2) канцеларии за професори со површина од по **40,90 м^2**

- библиотека со површина од по **40,90 м^2**;
- (2) Компјутерски лаборатории со површина од по **40.21 м^2**

(2) скали со површина од по **18.67 м^2**;

(2) ходници со површина од по **19,49 м^2**.

(2) санитарни чворови со вкупна зафатнина од по **12,64 м^2**;

Покрај приземјето и три ката во двата објекти (простории кои се опремени за спроведување на наставата) комплетно опремени се и подрумските простори со површина од по **241 м^2** (простор каде ќе биде поставена студентска менза, мензата за професори и простанатиот персонал, конференциски сали и други помошни простории). Со тоа вкупната површина на комплетно опремен простор во двата објекти изнесува **3900.96 м^2**. Целокупниот простор има сопствено греење и целосно е климатизиран.

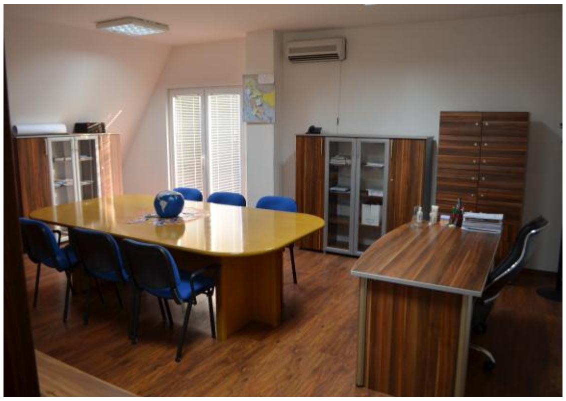
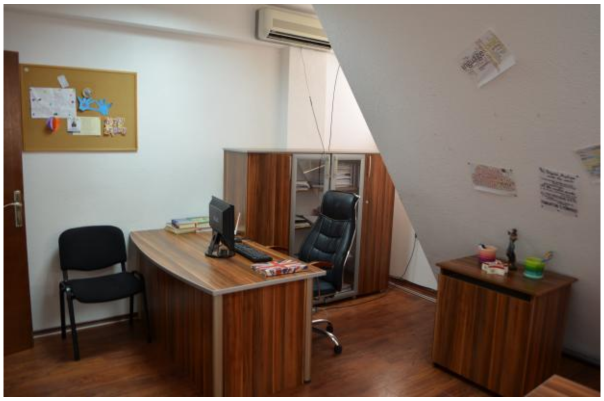
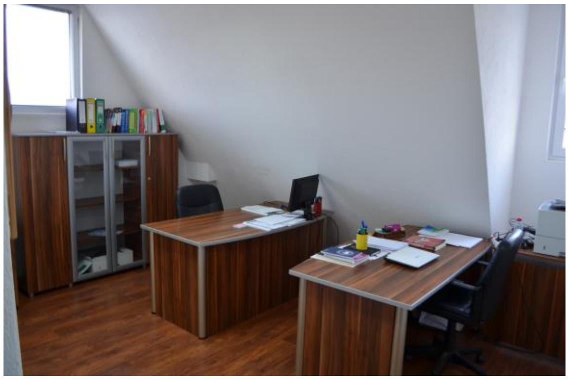
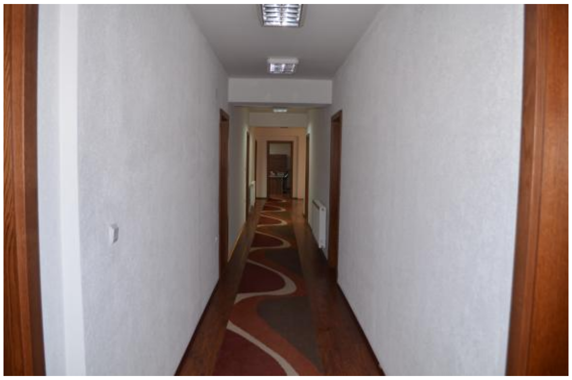

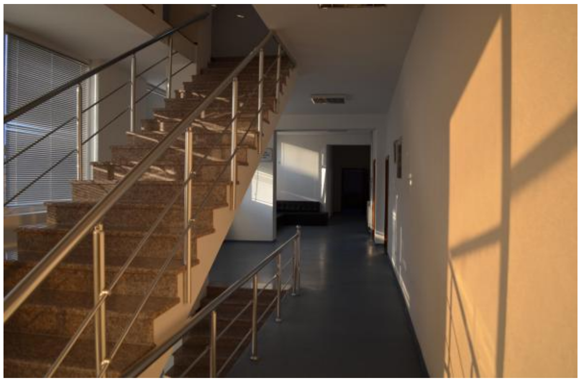

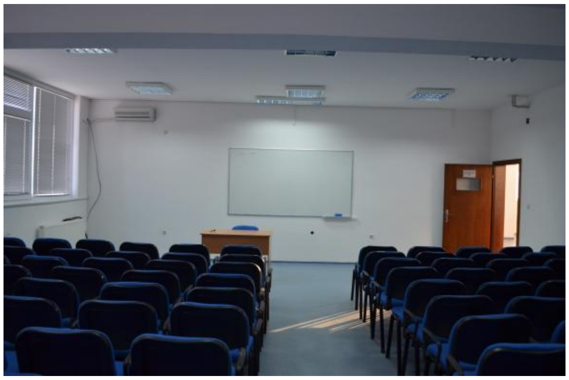
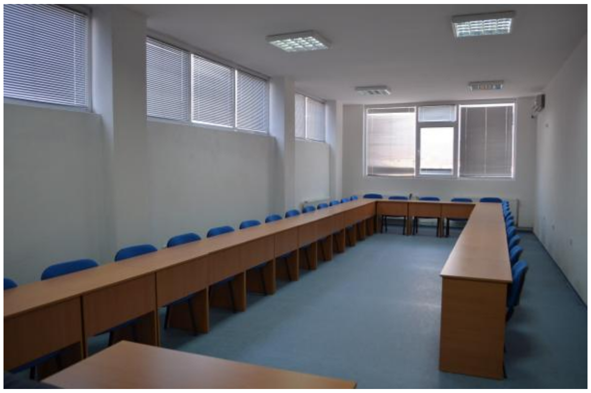

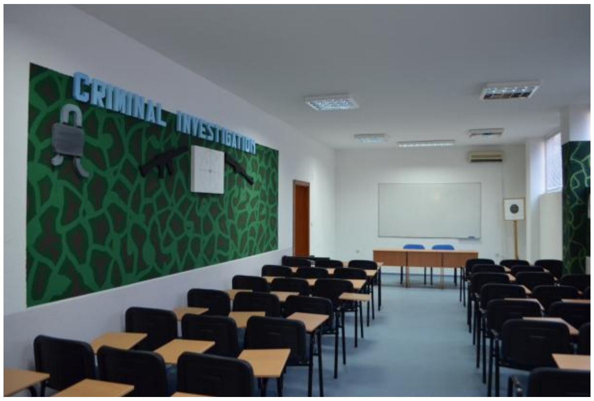
CRIMINAL INVESTIGATION
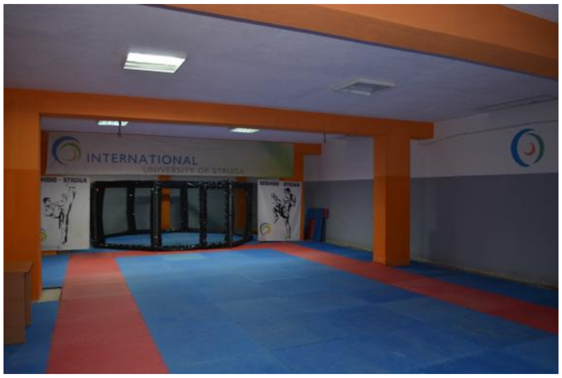
INTERNATIONAL

15. ЛИСТА НА ОПРЕМА ПРЕДВИДЕНА ЗА РЕАЛИЗАЦИЈА НА СТУДИСКАТА ПРОГРАМА

Опремата што се наоѓа на овие деловни простори е во сопственост на Меѓународниот Универзитет во Струга и се состои од моментно 200 компјутери. Во секоја предавална е инсталирана најсофистицирана опрема за користење на компјутери од страна на студентите со централно управување, кои се распоредени во предавалните, кабинетите, библиотеките како и студентските служби. Факултетот за правни науки во рамките на Меѓународниот Универзитет во Струга располага со 11 принтери-скенери, видео камери за следење на наставата од далечина (он - лине) распоредени во предавалните и кабинетите, 2 фотокопири, дигитална телефонска централа, телефакси, телефони, телевизори, видеорекордери, слушалки со микрофони за аудио комуникација на студентите, радиокасетофони, портабл графоскопи за проектирање слајдови во текот на предавањето и 10 проектори. Кабинетите за потребите на Универзитетот и предавалните се комплетно опремени со нови клупи, удобни столици, полуфотелји, фотелји, комјутерски бироа и компјутери, Универзитетот располага и со сала за состаноци и седници за наставно-научните совети, ректорската управа и сенатот.

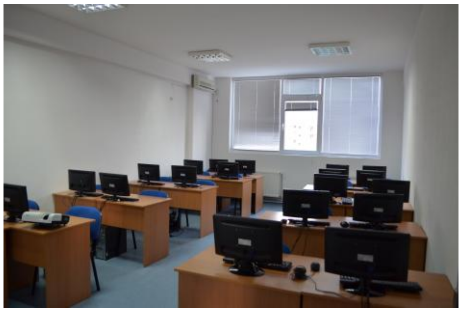

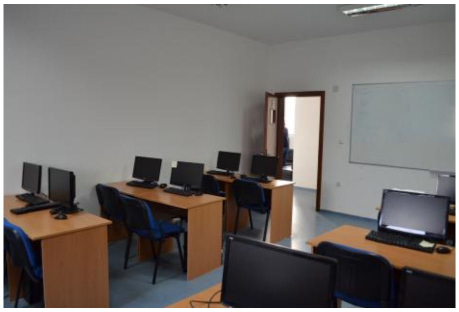

acer

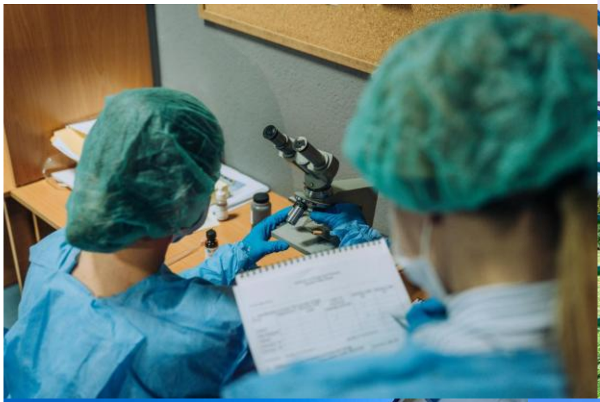

16. ПРЕДМЕТНИ ПРОГРАМИ СО ИНФОРМАЦИИ СОГЛАСНО СО ЧЛЕНОТ 4 ОД ПРАВИЛНИКОТ ЗА ЗАДОЛЖИТЕЛНИТЕ КОМПОНЕНТИ КОИ ТРЕБА ДА ГИ ПОСЕДУВААТ СТУДИСКИТЕ ПРОГРАМИ ОД ПРВИОТ, ВТОРИОТ И ТРЕТИОТ ЦИКЛУС НА СТУДИИ ("Службен весник на Република Северна Македонија", бр.25/2011) И ПРАВИЛНИКОТ ЗА ИЗМЕНИ И ДОПОЛНУВАЊА НА ПРАВИЛНИКОТ ЗА ЗАДОЛЖИТЕЛНИТЕ КОМПОНЕНТИ КОИ ТРЕБА ДА ГИ ПОСЕДУВААТ СТУДИСКИТЕ ПРОГРАМИ ОД ПРВИОТ, ВТОРИОТ И ТРЕТИОТ ЦИКЛУС НА СТУДИИ ("Службен весник на Република Северна Македонија", бр.154/2011)

Прилог бр.3	**Предметна програма од втор циклус на студии**				
1.	Наслов на наставниот предмет	Методологија на научно истражување			
2.	Код	**Е201**			
3.	Студиска програма	Криминалистика и детективи			
4.	Организатор на студиската програма (единица, односно институт, катедра, оддел)	Факултет за Правни Науки			
5.	Степен (прв, втор, трет циклус)	Втор циклус			
6.	Академска година / семестар		7.	Број на ЕКТС кредити	8
8.	Наставник	Проф. д-р Флорида Вељаноска, Проф.Д-р Љупчо Стојчески			
9.	Предуслови за запишување на предметот	Нема			
10.	Цели на предметната програма (компетенции): Целта на овој предмет е да ги запознае студентите со основните пристапи и методи на предавање. Од студентите се очекува да се здобијат со знаења и вештини со кои ќе можат да применат средства за активна настава. Предметот исто така нуди и пристап кон развојот, наставата и учењето како концепти, како и основни практики кои ќе им овозможат на предавачите да предаваат за развојот на мислењето. Преку овој предмет, студентите ќе се стекнат и со теоретска основа и со стратегии со кои ќе можат да го развиваат и своето и критичкото мислење на студентите.				
11.	Содржина на предметната програма: Предмет и задачи на методологијата на настава; Предметно методолошка поврзаност на одредени науки; Терминолошки прашања; Исориски развој на методологијата на педагогијата; Плурализам на истражувачки парадигми-квантитативна и квалитативна парадигма;Цел, задачи и карактеристики на научното педагошко сознавање;Видови педагошки проучувања и истражувања; Методи на педагошкото проучување и истражување;Организација и тек на некои видови педагошки проучувања и истражувања;Хипотези, варијабли и примероци во педагошките проучувања и истражувања; Техники и инструменти во педагошките истражувања(поим, видови,				

	метриски карактеристики);Етапи и општ тек на педагошкото проучување и истражување; Проекти на педагошкото истражување(идеен, студиски, технички);Извештај за педагошкото истражување;Библиографски податоци;Истражувачот во педагошкото истражување и проучување; Примена на статистиката во педагошкото истражување и проучување; Мерки на централна тенденција, Мерки на дисперзија, Мерки на корелација; Непараметриска проценка			
12.	Методи на учење: Предавања, вежби, дискусии, студиски посети, истражувачки активности, индивидуална работа, групна работа, самостојно учење			
13.	Вкупен расположив фонд на време	240		
14.	Распределба на расположивото време	6+0		
15.	Форми на наставните активности	15.1.	Предавања- теоретска настава	120 часови
		15.2.	Вежби (лабораториски, аудиториски), семинари, тимска работа	0 часови
16.	Други форми на активности	16.1.	Проектни задачи	20 часови
		16.2.	Самостојни задачи	20 часови
		16.3.	Домашно учење	80 часови
17.	Начин на оценување			30+15+15+10=100
	17.1.	Тестови		60 бодови
	17.2.	Семинарска работа/ проект (презентација: писмена и усна)		15 бодови
	17.3.	Присуство		15 бодови
	17.4.	Активност и учество		10 бодови
18.	Критериуми за оценување (бодови/ оценка)	до 50 бода		5 (пет) (F)
		од 51 до 60 бода		6 (шест) (E)
		од 61 до 70 бода		7 (седум) (D)
		од 71 до 80 бода		8 (осум) (C)
		од 81 до 90 бода		9 (девет) (B)
		од 91 до 100 бода		10 (десет) (A)
19.	Услов за потпис и полагање на завршен испит	Присуство на предавања.		
20.	Јазик на кој се изведува наставата	Македонски, Албански и Англиски јазик		
21.	Метод на следење на квалитетот на наставата	Механизми на интерна евалуација и анкети		

22.	Литература					
	22.1.	Задолжителна литература				
		Ред. број	Автор	Наслов	Издавач	Година
		1.	Никола В. Димитров Елизабета Митрева Мимоза Серафимова	Методологија на научно истражување	Штип	2017
		2.	John Krogstie, Terry Halpin, Keng Siau:	Information modeling methods and methodologies	London, 2005	2005
	22.2.	Дополнителна литература				
		Ред. број	Автор	Наслов	Издавач	Година
		1.	Цане Мојаноски	Методологија на научно-истражувачката работа	Скопје	1998

Прилог бр.3	**Предметна програма од прв циклус на студии**			
1.	Наслов на наставниот предмет	**Полициско право**		
2.	Код	L125		
3.	Студиска програма	Криминалистика и детективи		
4.	Организатор на студиската програма (единица, односно институт, катедра, оддел)	Факултетот на Правни Науки		
5.	Степен (прв, втор, трет циклус)	Втор циклус		
6.	Академска година / семестар		7.	Број на ЕКТС кредити	8
8.	Наставник	Проф. д-р Дашмир Насуфи,Проф. д-р Емин Усеини		
9.	Предуслови за запишување на предметот	Нема		
10.	Цели на предметната програма (компетенции):			

<table>
<tr><td></td><td colspan="4">Цел на предметната програма е изучување на општитеправни норми со кои се уредува безбедноста воопштетсвото, а особено организацијата, дејноста иконтролата врз полицијата во остварувањето насвојата функција. Се занимава со изучување направните норми преку интегрирање на знаењата оддругите науки кои се однесуваат на полицискатаорганизација и дејност.</td></tr>
<tr><td>11.</td><td colspan="4">Содржина на предметната програма:
1. Проучувањенаизворитенаправотокоисеоднесуваатнабезбедноста и полицијата ипозиционирањенаполицискотоправосогласнопоимно-предметнатаопределбавоодносотсодругитенауки;
2. Поимовнаопределбанаполицискатафункција,полицискаактивност и полицискиработи;
3. Организацијанаполицијата;
4. Припадницинаполицијата- положба, права и обврски; Дејностнаполицијата;
5. Поим и видовиполицискиовлатувања инивнапримена;
6. Плуралнополицискоработење;
7. Контрола и отчетностнаполицијата;</td></tr>
<tr><td>12.</td><td colspan="4">Методи на учење:Предавања, вежби, дискусии, студиски посети, истражувачки активности, индивидуална работа, групна работа, самостојно учење</td></tr>
<tr><td>13.</td><td>Вкупен расположив фонд на време</td><td colspan="3">240</td></tr>
<tr><td>14.</td><td>Распределба на расположивото време</td><td colspan="3">6+0</td></tr>
<tr><td rowspan="2">15.</td><td rowspan="2">Форми на наставните активности</td><td>15.1.</td><td>Предавања- теоретска настава</td><td>120 часови</td></tr>
<tr><td>15.2.</td><td>Вежби (лабораториски, аудиториски), семинари, тимска работа</td><td>0 часови</td></tr>
<tr><td rowspan="3">16.</td><td rowspan="3">Други форми на активности</td><td>16.1.</td><td>Проектни задачи</td><td>20 часови</td></tr>
<tr><td>16.2.</td><td>Самостојни задачи</td><td>20 часови</td></tr>
<tr><td>16.3.</td><td>Домашно учење</td><td>80 часови</td></tr>
<tr><td rowspan="4">17.</td><td colspan="4">Начин на оценување 60+15+15+10=100</td></tr>
<tr><td>17.1.</td><td colspan="2">Тестови</td><td>60 бодови</td></tr>
<tr><td>17.2.</td><td colspan="2">Семинарска работа/ проект (презентација: писмена и усна)</td><td>15 бодови</td></tr>
<tr><td>17.3.</td><td colspan="2">Присуство</td><td>15 бодови</td></tr>
<tr><td></td><td>17.4.</td><td colspan="2">Активност и учество</td><td>10 бодови</td></tr>
<tr><td rowspan="6">18.</td><td rowspan="6">Критериуми за оценување (бодови/ оценка)</td><td colspan="2">до 50 бода</td><td>5 (пет) (F)</td></tr>
<tr><td colspan="2">од 51 до 60 бода</td><td>6 (шест) (E)</td></tr>
<tr><td colspan="2">од 61 до 70 бода</td><td>7 (седум) (D)</td></tr>
<tr><td colspan="2">од 71 до 80 бода</td><td>8 (осум) (C)</td></tr>
<tr><td colspan="2">од 81 до 90 бода</td><td>9 (девет) (B)</td></tr>
<tr><td colspan="2">од 91 до 100 бода</td><td>10 (десет) (A)</td></tr>
<tr><td>19.</td><td>Услов за потпис и полагање на завршен испит</td><td colspan="3">Присуство на предавања.</td></tr>
</table>

20.	Јазик на кој се изведува наставата	Македонски, Албански, и Англиски јазик
21.	Метод на следење на квалитетот на наставата	Механизми на интерна евалуација и анкети

22.	Литература					
22.1.	Задолжителна литература					
	Ред. број	Автор	Наслов	Издавач	Година	
	1.	Њубрн, Т., Рајнер,Р., иСандерс, Е., Јанг, Р.	Одржувањето на редот и мирот и полицијата стр.910-952, „Одосомничендо судење“стр.953-1023	Нампрес	2010	
	2.	Mirceva, S. & Rajkovcevski, R.,	„Policing in the Republic of Macedonia“	Springer Publishing, Available at: http://www.springer.com/social+sciences/criminology/book/978-1-4614-6719-9#	2013	
	3.	Мирчева С	„Полицискитеовласту вањавосистемотнамал олетничкаправда“	ПолицискаА кадемија-Скопје	2008	
22.2.	Дополнителна литература					
	Ред. број	Автор	Наслов	Издавач	Година	
	1.	Гогов Б.	„Заштитаналичните податоцивокривично правниотсистем“	Ревијазаказн еноправо и криминолиг ија	2008	
	2.	Камбовски, Владо	„Компатибилностназа конскидозволенатауп отребанаогненооружј е и наиспитувањенанејзи натаоснованостсоЕвр опскатаконвенцијазач овековиправа и праксатанаЕвропскио	Надворешен надзорнаорг анитезаспро ведувањеназ аконот – анализанаме ѓународните стандарди, домашнотоза	2008	

				тсудзачовековиправа“	конодавство, механизми, институции и практики	
		3.	Стојановски, Т.,	„Полицијатаводемократскотоопштество“	“2–риАвгуст”	1997

Прилог бр.3	**Предметна програма од втор циклус на студии**				
1.	Наслов на наставниот предмет	**Јавно обвинителство и истраги**			
2.	Код	L215			
3.	Студиска програма	Криминалистика и детективи			
4.	Организатор на студиската програма (единица, односно институт, катедра, оддел)	Факултет за Правни Науки			
5.	Степен (прв, втор, трет циклус)	Втор циклус			
6.	Академска година / семестар		7.	Број на ЕКТС кредити	8
8.	Наставник	Проф.Д-р Сејфула Османи, Доц.Д-р Гузимтар Рушани			
9.	Предуслови за запишување на предметот	Нема			
10.	Цели на предметната програма (компетенции): Целта на изучувањето на предметот “Јавно обвинителство и истраги“ е студентите да се стекнат со знаења за: • Надлежноста, основањето, укинувањето, организацијата и функционирањето на јавното обвинителство. • Основите и постапката за именување и разрешување на јавниот обвинител на Република Северна Македонија. • Основите за престанок на функцијата јавен обвинител на Република Северна Македонија. • Основите за избор и разрешување на јавните обвинители. • Основите за престанок на функцијата јавен обвинител. • Други прашања во врска со работата на јавното обвинителство.				
11.	Содржина на предметната програма: 1. НАДЛЕЖНОСТ, ОСНОВАЊЕ И УКИНУВАЊЕ 2. ОРГАНИЗАЦИЈА НА ЈАВНОТО ОБВИНИТЕЛСТВО 3. НАДЛЕЖНОСТ НА ЈАВНОТО ОБВИНИТЕЛСТВО 4. ИМЕНУВАЊЕ И ИЗБОР НА ЈАВНИ ОБВИНИТЕЛИ 5. ПРАВА И ОБВРСКИ НА ЈАВНИТЕ ОБВИНИТЕЛИ 6. ПРЕСТАНОК НА ФУНКЦИЈАТА И РАЗРЕШУВАЊЕ НА ЈАВНИТЕ ОБВИНИТЕЛИ 7. ЈАВНО ОБВИНИТЕЛСКА СТРУЧНА СЛУЖБА 8. СРЕДСТВА ЗА РАБОТА				

	9. ПРЕОДНИ И ЗАВРШНИ ОДРЕДБИ 10. ПРАШАЊА ВО ВРСКА СО РАБОТАТА НА ЈАВНОТО ОБВИНИТЕЛСТВО 11. КРИВИЧНИТЕ ДЕЛА ПРОТИВ МЕЃУНАРОДНАТА ЈАВНОСТ			
12.	Методи на учење: Предавања, вежби, дискусии, студиски посети, истражувачки активности, индивидуална работа, групна работа, самостојно учење			
13.	Вкупен расположив фонд на време	240		
14.	Распределба на расположивото време	6+0		
15.	Форми на наставните активности	15.1.	Предавања- теоретска настава	120 часови
		15.2.	Вежби (лабораториски, аудиториски), семинари, тимска работа	0 часови
16.	Други форми на активности	16.1.	Проектни задачи	20 часови
		16.2.	Самостојни задачи	20 часови
		16.3.	Домашно учење	80 часови
17.	Начин на оценување			60+15+15+10=100
	17.1.	Тестови		60 бодови
	17.2.	Семинарска работа/ проект (презентација: писмена и усна)		15 бодови
	17.3.	Присуство		15 бодови
	17.4.	Активност и учество		10 бодови
18.	Критериуми за оценување (бодови/ оценка)	до 50 бода	5 (пет) (F)	
		од 51 до 60 бода	6 (шест) (E)	
		од 61 до 70 бода	7 (седум) (D)	
		од 71 до 80 бода	8 (осум) (C)	
		од 81 до 90 бода	9 (девет) (B)	
		од 91 до 100 бода	10 (десет) (A)	
19.	Услов за потпис и полагање на завршен испит	Присуство на предавања.		
20.	Јазик на кој се изведува наставата	Македонски, Албански и Англиски јазик		
21.	Метод на следење на квалитетот на наставата	Механизми на интерна евалуација и анкети		

22.	Литература					
	22.1.	Задолжителна литература				
		Ред. број	Автор	Наслов	Издавач	Година
		1.	Службен весник	Кривичен закон	Скопје	
		2.	Веселс , Хиленколт	Кривично право – посебен дел	Скопје	2013
	22.2.	Дополнителна литература				
		Ред. број	Автор	Наслов	Издавач	Година
		1.	Веселс, Бојлка	Кривично право	Скопје	2009

Прилог бр.3	**Предметна програма од втор циклус на студии**			
1.	Наслов на наставниот предмет	**Меѓународни економски односи**		
2.	Код	Е210		
3.	Студиска програма	Криминалистика и детективи		
4.	Организатор на студиската програма (единица, односно институт, катедра, оддел)	Факултет за Правни Науки		
5.	Степен (прв, втор, трет циклус)	Втор циклус		
6.	Академска година / семестар		7. Број на ЕКТС кредити	3
8.	Наставник	Проф. д-р Армен Кадриу, Проф. д-р Гзим Селими, Проф. д-р Билјана Цигловска Бојчевска		
9.	Предуслови за запишување на предметот	Нема		
10.	Цели на предметната програма (компетенции): -Стекнување на основни знаења од областа на меѓународните економски односи во современиот свет. -Стекнување на теоретски и практични сознанија за меѓународното движење на стоки, услуги, капитал и труд. - Стекнување на сознанија за начинот на кој се одвиваат меѓународните плаќања. -Анализа на постојните економски односи на Република Северна Македонија со остатокот од светот, и согледување на перспективите за во иднина.			
11.	Содржина на предметната програма: • Меѓународна трговија			

	• Ограничување на меѓународната размена • Либерализација на меѓународната размена • Современи меѓународни економски односи • Глобализација и регионализација во современата светска економија • Некои основни видови на современи меѓународни односи • Други форми на современи меѓународни економски односи • Меѓународни научно-технички врски • Меѓународни плаќања • Меѓународни организации кои имаат влијание врз МЕО
12.	Методи на учење: Предавања, вежби, дискусии, семинари, изработка на научни трудови – семинарски , индивидуална работа, самостојно учење

13.	Вкупен расположив фонд на време	90		
14.	Распределба на расположивото време	3+0		
15.	Форми на наставните активности	15.1.	Предавања- теоретска настава	45 часови
		15.2.	Вежби (лабораториски, аудиториски), семинари, тимска работа	0 часови
16.	Други форми на активности	16.1.	Проектни задачи	10 часови
		16.2.	Самостојни задачи	10 часови
		16.3.	Домашно учење	25 часови

17.	Начин на оценување		70+20+10=100
	17.1.	Тестови	70 бодови
	17.2.	Семинарска работа/ проект (презентација: писмена и усна)	20 бодови
	17.3.	Активност и учество	10 бодови

18.	Критериуми за оценување (бодови/ оценка)	до 50 бода	5 (пет) (F)
		од 51 до 60 бода	6 (шест) (E)
		од 61 до 70 бода	7 (седум) (D)
		од 71 до 80 бода	8 (осум) (C)
		од 81 до 90 бода	9 (девет) (B)
		од 91 до 100 бода	10 (десет) (A)
19.	Услов за потпис и полагање на завршен испит	Присуство на предавања.	
20.	Јазик на кој се изведува наставата	Македонски, Албански и Англиски јазик	
21.	Метод на следење на квалитетот на наставата	Механизми на интерна евалуација и анкети	

22.	Литература					
	22.1.	Задолжителна литература				
		Ред. број	Автор	Наслов	Издавач	Година
		1.	Д-р Флорида Вељаноска Д-р Билјана Цигловска Д-р Армен Кадриу	Меѓународни економски односи – универзитетски учебник	Меѓународен Универерзитет во Струга, Струга	2015
	22.2.	Дополнителна литература				
		Ред. број	Автор	Наслов	Издавач	Година
		1.	Пол Виоти, Марк Каупи	Меѓународни односи и светска политика	Академски Пачат, Скопје	2009
		2.	Ирена Кикеркова	Меѓународна економија	Економски факултет Скопје	2003
			Thomas Oatley	Political Economy. Interests and Institutions in the Global Economy, 2nd Edition	Pearsons Longman, New York	2006

22.	Литература					
	22.1.	Задолжителна литература				
		Ред. број	Автор	Наслов	Издавач	Година
		1.	Лидија Георгиева	Менаџирање на ризици	Филозофски Факултет	2006
		2.	Јетон Келменди	Мисионет е Б.Е. дхе Натос, конкуруесе апо башквепруесе	САД	2012
		3.				
	22.2.	Дополнителна литература				
		Ред. број	Автор	Наслов	Издавач	Година
		1.	Група автори	Дефентолигија	Филозофски Факултет	2006
		2.	Office of information and Press Nato	Doracak i Nato-s	Белгија	2001
		3.	Këshilli Atlantik i Shqipërisë	NATO vështruar në mënyrë të përmbledhur	Tirana	2010

Прилог бр.3	**Предметна програма од втор циклус на студии**			
1.	Наслов на наставниот предмет	**Методи и техники на решавањето на конфликтите**		
2.	Код	P202		
3.	Студиска програма	Криминалистика и детективи		
4.	Организатор на студиската програма (единица, односно институт, катедра, оддел)	Факултет за Правни Науки		
5.	Степен (прв, втор, трет циклус)	Втор циклус		
6.	Академска година / семестар		7. Број на ЕКТС кредити	3
8.	Наставник	Доц. д-р Дашмир Насуфи		
9.	Предуслови за запишување на предметот	Нема		
10.	Цели на предметната програма (компетенции): Целите на изучување на предметот “Методи и техники на решавањето на конфликтите “ се состојат во оспособување на студентите на политички студии за: ▪ Разбирање на етничките конфликти и нивните теории ▪ Компаративна анализа на методите за менаџирање со етничките конфликти ▪ Анализа на теоретскиот пристап за делење на моќта преку интегративна и			

	консоцијативна теорија ▪ Согледување на случајот за етничкиот конфликт во Република Северна Македонија, неговите причини и методи на регулирање, како и теоретските аспекти на примената на интегративната теорија на Д. Хоровиц во Република Северна Македонија ▪ Препознавање на теоретските аспекти кај практичните примери на етнички поделени општества
11.	Содржина на предметната програма: 1. ТЕОРИИ ЗА ПРИЧИНИТЕ И МЕТОДИТЕ НА РЕШАВАЊЕ ИЛИ РЕГУЛИРАЊЕ НА ЕТНИЧКИТЕ КОНФЛИКТИ 2. СТРУКТУРА НА КОНФЛИКТОТ 3. МЕТОДИ ЗА МЕНАЏИРАЊЕ (РЕГУЛИРАЊЕ) НА ЕТНИЧКИ КОНФЛИКТИ 4. ПРЕГОВАРАЊЕ ВО КОНФЛИКТИ НА ИДЕНТИТЕТИ 5. ВИДОВИ И ТЕХНИКИ НА ПРЕГОВАРАЊЕ 6. ПРЕЧКИ ВО ТЕКОТ НА ПРЕГОВОРИТЕ ИМПЛЕМЕНТАЦИЈА НА ДОГОВОРОТ 7. ТЕОРИИ ЗА ДЕЛЕЊЕ НА МОЌТА 8. СЛУЧАЈ МАКЕДОНИЈА ПРИЧИНИ И ПОТЕКЛО НА ЕТНИЧКИОТ КОНФЛИКТ 9. РЕГУЛИРАЊЕ НА КОНФЛИКТОТ ДО 2001 АНАЛИЗА НА ОРУЖЕНИОТ КОНФЛИКТ ОД 2001 10. ИНТЕГРАТИВНАТА ТЕОРИЈА И ОХРИДСКИОТ РАМКОВЕН ДОГОВОР ОД 2001 ГОДИНА 11. МЕЃУЕТНИЧКИТЕ ОДНОСИ ПОСЛЕ ОХРИДСКИОТ РАМКОВЕН ДОГОВОР **12.** ИНТЕГРАТИВНАТА ТЕОРИЈА И НАТАМОШНИОТ РАЗВОЈ НА РЕПУБЛИКА МАКЕДОНИЈА
12.	Методи на учење: Предавања, вежби, дискусии, студиски посети, истражувачки активности, индивидуална работа, групна работа, самостојно учење

13.	Вкупен расположив фонд на време	90
14.	Распределба на расположивото време	3+0

15.	Форми на наставните активности	15.1.	30 часови	45 часови
		15.2.	30 Часови	0 часови
16.	Други форми на активности	16.1.	20 Часови	10 часови
		16.2.	10 Часови	10 часови
		16.3.	35 Часови	25 часови

17.	Начин на оценување		60+15+15+10=100
	17.1.	Тестови	60 бодови
	17.2.	Семинарска работа/ проект (презентација: писмена и усна)	15 бодови
	17.3.	Присуство	15 бодови
	17.4.	Активност и учество	10 бодови

18.	Критериуми за оценување (бодови/ оценка)	до 50 бода	5 (пет) (F)
		од 51 до 60 бода	6 (шест) (E)
		од 61 до 70 бода	7 (седум) (D)
		од 71 до 80 бода	8 (осум) (C)
		од 81 до 90 бода	9 (девет) (B)
		од 91 до 100 бода	10 (десет) (A)
19.	Услов за потпис и полагање на завршен испит	Присуство на предавања.	

20.	Јазик на кој се изведува наставата	Македонски, Албански и Англиски јазик
21.	Метод на следење на квалитетот на наставата	Механизми на интерна евалуација и анкети

22.	Литература				
22.1.	Задолжителна литература				
	Ред. број	Автор	Наслов	Издавач	Година
	1.	Данаилов-Фрчкоски Љ	Преговарање во конфликти на идентитети	Темплум	2007
	2.	Џон Колиер, Воган Лоу	Решавање на спорови во меѓународното право	Скопје	2009
22.2.	Дополнителна литература				
	Ред. број	Автор	Наслов	Издавач	Година
	1.	Г. Мерилс	Методи и техники на разрешување на спорови	Скопје	2009

Прилог бр.3	**Предметна програма од втор циклус на студии**				
1.	Наслов на наставниот предмет	**Хуманитарно право**			
2.	Код	L208			
3.	Студиска програма	Криминалистика и детективи			
4.	Организатор на студиската програма (единица, односно институт, катедра, оддел)	Факултетот на Правни Науки			
5.	Степен (прв, втор, трет циклус)	Втор циклус			
6.	Академска година / семестар		7.	Број на ЕКТС кредити	3
8.	Наставник	Доц.д-р Сенада Љачка			
9.	Предуслови за запишување на предметот	Нема			
10.	Цели на предметната програма (компетенции): Овој предмет е наменет првенствено да обезбеди студија на правила и практики во областа на военото право, исто така познат како меѓународно хуманитарно право. И институционалната структура и законската рамка што се на сила за заштита на				

	човековите права за време на војната, како и механизмите за спроведување на оваа рамка, вклучувајќи и критичка анализа на соодветноста на сегашната институционална и имплементациска структура, ја претставуваат суштината на содржината и интересот на оваа тема.
11.	Содржина на предметната програма: 1. Концептнамеѓународнотохуманитарноправо, 2. Еволуцијазахуманитарниправа, 3. Изборинамеѓународнотохуманитарноправо, 4. Правиласокоисеуредуваатначините и начинитезазајакнувањенаборбатапротивсуровостанаборбата, заштитатанаперсоналотвовооружениконфликти, 5. заштитанапросториите и просториитевовооружениконфликти, 6. почитувањенамеѓународнотохуманитарноправоОдговорностзаповреди
12.	Методи на учење:Предавања, вежби, дискусии, студиски посети, истражувачки активности, индивидуална работа, групна работа, самостојно учење

13.	Вкупен расположив фонд на време	90
14.	Распределба на расположивото време	3+0

15.	Форми на наставните активности	15.1.	Предавања- теоретска настава	45 часови
		15.2.	Вежби (лабораториски, аудиториски), семинари, тимска работа	0 часови
16.	Други форми на активности	16.1.	Проектни задачи	10 часови
		16.2.	Самостојни задачи	10 часови
		16.3.	Домашно учење	25 часови

17.	Начин на оценување		60+15+15+10=100
	17.1.	Тестови	60 бодови
	17.2.	Семинарска работа/ проект (презентација: писмена и усна)	15 бодови
	17.3.	Присуство	15 бодови
	17.4.	Активност и учество	10 бодови

18.	Критериуми за оценување (бодови/ оценка)	до 50 бода	5 (пет) (F)
		од 51 до 60 бода	6 (шест) (E)
		од 61 до 70 бода	7 (седум) (D)
		од 71 до 80 бода	8 (осум) (C)
		од 81 до 90 бода	9 (девет) (B)
		од 91 до 100 бода	10 (десет) (A)
19.	Услов за потпис и полагање на завршен испит	Присуство на предавања.	
20.	Јазик на кој се изведува наставата	Македонски, Албански и Англиски јазик	
21.	Метод на следење на квалитетот на	Механизми на интерна евалуација и анкети	

	наставата	

22.	Литература					
	22.1.	Задолжителна литература				
		Ред. број	Автор	Наслов	Издавач	Година
		1.	Jonathan Crowe, Kylie Weston Scheuber	Priciples of International Humanitarian Law	Edward Elgar	2015
		2.	Владан Јончић,	Међународно Хуманитарно Право	Beograd	2015
		3.	ZejnullahGruda	Mbrojtjandërkombëtare e tëdrejtavetënjeriut	Prishtinë	2007
	22.2.	Дополнителна литература				
		Ред. број	Автор	Наслов	Издавач	Година
		1.	Елена Андеевска, Абдула Азизи	Основинамеѓународн отојавноправ	Тетово	2008
		2.	Nicholas Sagourias, Alasdair Marrison	International Humanitarian Law	Cambridge University Press	2018
		3.				

Прилог бр.3	**Предметна програма од втор циклус на студии**			
1.	Наслов на наставниот предмет	**Човекови права и слободи**		
2.	Код	L209		
3.	Студиска програма	Криминалистика и детективи		
4.	Организатор на студиската програма (единица, односно институт, катедра, оддел)	Факултетот на Правни Науки		
5.	Степен (прв, втор, трет циклус)	Втор циклус		
6.	Академска година / семестар		7. Број на ЕКТС кредити	3
8.	Наставник	Проф. д-р Мерсим Максути , Доц.д-р Нуртен Кала Даути		
9.	Предуслови за запишување на предметот	Нема		
10.	Цели на предметната програма (компетенции): Во рамките на овој специјализиран предмет ќе се посвети посебно внимание на уставната заштита на човековите права и слободи, уставната аргументација и директната примена на Европската конвенција за човекови права исто така блискоста на			

<table>
<tr><td></td><td colspan="6">студентите со јуриспруденцијата на Европскиот суд за човекови права на човештвото во однос на индивидуалните уставни барања, особено принципот на пропорционалност и концептот на позитивни обврски.</td></tr>
<tr><td>11.</td><td colspan="6">Содржина на предметната програма:

1. Устав и основниправа
2. Основниправа и слободи: сегашнатауставна и правнарамка
3. Институционалнимеханизмизазаштитанаосновнитеслободи и праванаКосово
4. Индивидуалнауставнапобарувачка
5. Референтникритериуми
6. Исцрпувањеналекови
7. ИмплементацијанаЕвропскатаконвенцијазачовековиправаво
8. поединечнапостапказауставнобарање
9. Ограничувањеначовековитеправа и слободи
10. НазадконНазад
11. Хоризонталниефекти
12. Позитивниобврски</td></tr>
<tr><td>12.</td><td colspan="6">Методи на учење:Предавања, вежби, дискусии, студиски посети, истражувачки активности, индивидуална работа, групна работа, самостојно учење</td></tr>
<tr><td>13.</td><td colspan="3">Вкупен расположив фонд на време</td><td colspan="3">90</td></tr>
<tr><td>14.</td><td colspan="3">Распределба на расположивото време</td><td colspan="3">3+0</td></tr>
<tr><td rowspan="2">15.</td><td colspan="2" rowspan="2">Форми на наставните активности</td><td>15.1.</td><td>Предавања- теоретска настава</td><td colspan="2">45 часови</td></tr>
<tr><td>15.2.</td><td>Вежби (лабораториски, аудиториски), семинари, тимска работа</td><td colspan="2">0 часови</td></tr>
<tr><td rowspan="3">16.</td><td colspan="2" rowspan="3">Други форми на активности</td><td>16.1.</td><td>Проектни задачи</td><td colspan="2">10 часови</td></tr>
<tr><td>16.2.</td><td>Самостојни задачи</td><td colspan="2">10 часови</td></tr>
<tr><td>16.3.</td><td>Домашно учење</td><td colspan="2">25 часови</td></tr>
<tr><td rowspan="4">17.</td><td colspan="6">Начин на оценување 60+15+15+10=100</td></tr>
<tr><td>17.1.</td><td colspan="4">Тестови</td><td>60 бодови</td></tr>
<tr><td>17.2.</td><td colspan="4">Семинарска работа/ проект (презентација: писмена и усна)</td><td>15 бодови</td></tr>
<tr><td>17.3.</td><td colspan="4">Присуство</td><td>15 бодови</td></tr>
<tr><td></td><td>17.4.</td><td colspan="4">Активност и учество</td><td>10 бодови</td></tr>
<tr><td rowspan="6">18.</td><td colspan="3" rowspan="6">Критериуми за оценување (бодови/ оценка)</td><td colspan="2">до 50 бода</td><td>5 (пет) (F)</td></tr>
<tr><td colspan="2">од 51 до 60 бода</td><td>6 (шест) (E)</td></tr>
<tr><td colspan="2">од 61 до 70 бода</td><td>7 (седум) (D)</td></tr>
<tr><td colspan="2">од 71 до 80 бода</td><td>8 (осум) (C)</td></tr>
<tr><td colspan="2">од 81 до 90 бода</td><td>9 (девет) (B)</td></tr>
<tr><td colspan="2">од 91 до 100 бода</td><td>10 (десет) (A)</td></tr>
<tr><td>19.</td><td colspan="3">Услов за потпис и полагање на завршен испит</td><td colspan="3">Присуство на предавања.</td></tr>
</table>

20.	Јазик на кој се изведува наставата	Македонски, Албански и Англиски јазик
21.	Метод на следење на квалитетот на наставата	Механизми на интерна евалуација и анкети

22.	Литература					
	22.1.	Задолжителна литература				
		Ред. број	Автор	Наслов	Издавач	Година
		1.	Ј. Ананиев Х. Сакс	Меѓународна и национална рамка на човековите права во Македонија	УНДП	2006
		2.	Љ. Фрчковски	Меѓународно право за правата на човекот	Табернакул	2003
		3.	Harris, O Boyle, Warbrick	Law of the European Convention on Human Rights	Oxford	2014
	22.2.	Дополнителна литература				
		Ред. број	Автор	Наслов	Издавач	Година
		1.	Јанкуловски З., Г. Калајџиев	Водачнизчовековитеправа, Хелсиншкикомитетза човековитеправана РМ	Скопје	1999
		2.	Каракамишева Т.	Повелбазаосновнитеправана ЕУ-европскистандардвообластаначовековитеслободи и права, ЗборникоднаучнарасправаЕвропскитестандардизачовековитеправа и нивнаимплементацијавоправниотсистемнаРепубликаМакедонија	Скопје	2009
		3.	Koster N.	Human Rights in Criminal Procedure with Respektive Remarks on the Macedonian Draft for a New Criminal Procedure Code,		2009

				European Standards For Human Rights and their Implementation in the Legal Sistem of Macedonia		

<table>
<tr><td colspan="2">Прилог бр.3</td><td colspan="4">Предметна програма од втор циклус на студии</td></tr>
<tr><td>1.</td><td>Наслов на наставниот предмет</td><td colspan="4">Царинско право и царинска тарифа</td></tr>
<tr><td>2.</td><td>Код</td><td colspan="4">L218</td></tr>
<tr><td>3.</td><td>Студиска програма</td><td colspan="4">Криминалистика и детективи</td></tr>
<tr><td>4.</td><td>Организатор на студиската програма (единица, односно институт, катедра, оддел)</td><td colspan="4">Факултет за Правни Науки</td></tr>
<tr><td>5.</td><td>Степен (прв, втор, трет циклус)</td><td colspan="4">Втор циклус</td></tr>
<tr><td>6.</td><td>Академска година / семестар</td><td></td><td>7.</td><td>Број на ЕКТС кредити</td><td>3</td></tr>
<tr><td>8.</td><td>Наставник</td><td colspan="4">Доц-Д-р Дритон Харуни, Доц. д-р Гузимтар Рушани</td></tr>
<tr><td>9.</td><td>Предуслови за запишување на предметот</td><td colspan="4">Нема</td></tr>
<tr><td>10.</td><td colspan="5">Цели на предметната програма (компетенции):
Предметот има за цел:
- Да ги воведе студентите во материјата на финансиското право;
- Да им го објасни поимот за финансиско право;
- Да им претстави кои се финансиско правните односи може да се воспостават.
- Да им да го објасни комплексот од норми со коишто се регулира финансиската дејност на државата и другите јавно - правни субјекти;
- Да ги воведе во хетерогените правни односи во врска со стопанисувањето со пари.
- Студентите да го анализираат правниот аспект на материјата на јавните приходи и расходи, буџетирањето, функционирањето на финансиските системи, видовите фискалните приходи(даноци, такси, царини, придонеси).</td></tr>
<tr><td>11.</td><td colspan="5">Содржина на предметната програма:

1. Вовед во финансиите
2. Извори на финансовото право
3. Финансиско правен однос
4. Поим на јавните расходи
5. Буџет и буџетско право
6. Право на локално финансирање
7. Јавни приходи
8. Даночно правни принципи
9. Директни даноци</td></tr>
</table>

	10. Индиректни даноци 11. Такси 12. Даночна постапка			
12.	Методи на учење: Предавања, вежби, дискусии, студиски посети, истражувачки активности, индивидуална работа, групна работа, самостојно учење			
13.	Вкупен расположив фонд на време	90		
14.	Распределба на расположивото време	3+0		
15.	Форми на наставните активности	15.1.	Предавања- теоретска настава	45 часови
		15.2.	Вежби (лабораториски, аудиториски), семинари, тимска работа	0 часови
16.	Други форми на активности	16.1.	Проектни задачи	10 часови
		16.2.	Самостојни задачи	10 часови
		16.3.	Домашно учење	25 часови
17.	Начин на оценување			60+15+15+10=100
	17.1.	Тестови		60 бодови
	17.2.	Семинарска работа/ проект (презентација: писмена и усна)		15 бодови
	17.3.	Присуство		15 бодови
	17.4.	Активност и учество		10 бодови
18.	Критериуми за оценување (бодови/ оценка)	до 50 бода		5 (пет) (F)
		од 51 до 60 бода		6 (шест) (E)
		од 61 до 70 бода		7 (седум) (D)
		од 71 до 80 бода		8 (осум) (C)
		од 81 до 90 бода		9 (девет) (B)
		од 91 до 100 бода		10 (десет) (A)
19.	Услов за потпис и полагање на завршен испит	Редовниот студент може да отсуствува од настава или вежби најмногу три пати во текот на семестарот, а во спротивно нема право на потпис и полагање на предметот преку колоквиуми Студентите коишто не добиле потпис, имаат право да го полагаат предметот преку завршно оценување во предвидените испитнирокови, во текот на годината.		
20.	Јазик на кој се изведува наставата	Македонски, Албански и Англиски јазик		
21.	Метод на следење на квалитетот на наставата	Механизми на интерна евалуација и анкети		

22.	Литература					
	22.1.	Задолжителна литература				
		Ред. број	Автор	Наслов	Издавач	Година
		1.	Владимир Пивоваров, Ненад Богдановски	Финансиско право	Скопје	2008
		2.	Весна Пендовска, Александра Максимовска Велјановски, Кики Мангова Поњавиќ,	Финансово право	Македонска ризница Куманово	2010
	22.2.	Дополнителна литература				
		Ред. број	Автор	Наслов	Издавач	Година
		1.	Васил Гривче	Финансии и финансово право	Скопје	

Прилог бр.3	**Предметна програма од втор циклус на студии**			
1.	Наслов на наставниот предмет	**Професионална комуникација**		
2.	Код:	IUS504		
3.	Студиска програма	Криминалистика и детективи		
4.	Организатор на студиската програма (единица, односно институт, катедра, оддел)	Факултет за Правни Науки		
5.	Степен (прв, втор, трет циклус)	Втор циклус		
6.	Академска година / семестар		7. Број на ЕКТС кредити	3
8.	Наставник	Доц. д-р Рудина Каја, Доц. д-р Еди Ќела		
9.	Предуслови за запишување на предметот	Нема		
10.	Цели на предметната програма (компетенции): ➢ Студентитетребадастекнатзнаењеодполетонаисторискиотразвојнаполитичкатакултуракакоконцептвополитичкатанаука а посебнонизпризманатритеголемитрадиции – француската, германската и			

	американската. ➢ Студентитетребадастекнатосновнознаењевоврскасонајпознатитемоделинаполитичкакултуравоакадемскотополе (Алмонд и Верба, Хофстеде, Елазар, Клингеман, Фукс и Зиелонка). ➢ Студентитеморадастекнатсолиднопознавањенаполитичкитекултуривонајголемитеевропскидржави. ➢ СтудентитетребадабидатзапознаенисопредизвицитенаполитичкатакултуравоисточнаЕвропапопадотнаБерлинскиотѕид. ➢ Студентитетребадасезапознаатсосовременитедебатиодобластанаполитичкатакултуранаглобалониво.
11.	Содржина на предметната програма: - ГЕНЕАЛОГИЈА НА ПОЛИТИЧКАТА КУЛТУРА: ДА СЕ БИДЕ ДРУГИОТ – ФРАНЦУСКАТА СОЦИОЛОШКА ТРАДИЦИЈА - ГЕНЕАЛОГИЈА НА ПОЛИТИЧКАТА КУЛТУРА: КУЛТУРАТА И СВЕСТА – ТРАДИЦИЈАТА НА КУЛТУРНАТА ФИЛОЗОФИЈА ВО ГЕРМАНИЈА - ГЕНЕАЛОГИЈА НА ПОЛИТИЧКАТА КУЛТУРА: ИГРАЈЌИ ГО ДРУГИОТ – АМЕРИКАНСКАТА НАУКА ЗА ПОЛИТИЧКАТА КУЛТУРА И КУЛТУРАТА НА АМЕРИКАНСКАТА ПОЛИТИЧКА НАУКА - ГРАЃАНСКАТА КУЛТУРА - МОДЕЛИ НА ПОЛИТИЧКАТА КУЛТУРА ВО ДЕЛАТА НА ДАНИЕЛ ЕЛАЗАР И АРЕНТ ЛИПХАРТ - ДЕМОКРАТИЈАТА И ПОЛИТИЧКАТА КУЛТУРА ВО ИСТОЧНА ЕВРОПА - ХОФСТЕДЕ МОДЕЛ НА НАЦИОНАЛНИ КУЛТУРИ - ПОЛИТИЧКИ КУЛТУРИ ВО ЕВРОПА
12.	Методи на учење:Метод на усно изложување и метод на дијалог

13.	Вкупен расположив фонд на време	90
14.	Распределба на расположивото време	3+0

15.	Форми на наставните активности	15.1.	Предавања- теоретска настава	45 часови
		15.2.	Вежби (лабораториски, аудиториски), семинари, тимска работа	0 часови
16.	Други форми на активности	16.1.	Проектни задачи	10 часови
		16.2.	Самостојни задачи	10 часови
		16.3.	Домашно учење	25 часови

17.	Начин на оценување		60+15+15+10=100
	17.1.	Тестови	60 бодови
	17.2.	Семинарска работа/ проект (презентација: писмена и усна)	15 бодови
	17.3	Присуство	15 бодови
	17.4.	Активност и учество	10 бодови

18.	Критериуми за оценување (бодови/ оценка)	до 50 бода	5 (пет) (F)
		од 51 до 60 бода	6 (шест) (E)
		од 61 до 70 бода	7 (седум) (D)

		од 71 до 80 бода	8 (осум) (C)
		од 81 до 90 бода	9 (девет) (B)
		над 90 бода	10 (десет) (A)
19.	Услов за потпис и полагање на завршен испит	Редовниот студент може да отсуствува од настава или вежби најмногу три пати во текот на семестарот, во спротивно нема право на полагање на предметот преку колоквиуми. Студентите коишто отсуствувале повеќе од три пати во текот на еден семестар го полагаат предметот преку завршно оценување во предвидените испитнирокови, во текот на годината.	
20.	Јазик на кој се изведува наставата	Македонски, Албански и Англиски јазик	
21.	Метод на следење на квалитетот на наставата	Механизми на интерна евалуација и анкети	

22.	Литература					
	22.1.	Задолжителна литература				
		Ред. број	Автор	Наслов	Издавач	Година
		1.	Almond, Gabriel A. &Verba, Sidney.	The Civic Culture – Political Attitudes and Democracy in Five Nations	Newbury Park/London/ New Delhi: SAGE publications	1989
		2.	Brint, Michael	A Genealogy of Political culture	Colorado/Oxford: Westview Press	1991
		3.	Мирко Милетиќ	Основе Комуникологије	Универзитет у Крагујевцу	2005
	22.2.	Дополнителна литература				
		Ред. број	Автор	Наслов	Издавач	Година
		1.	Eatwell, Roger	European Political Cultures – Conflict or Convergence. London & New York	Routledge	1997
		2.	Goldfarb, Jeffrey C.	Reinventing Political Culture	. Cambridge & Malden: Polity Press	2012
		3.	Ендрју Хејвуд	Политика (Превод 1000 книги- Влада на РМ)	Скопје	2009

17.СПИСОК НА НАСТАВЕН КАДАР СО ПОДАТОЦИ НАВЕДЕНИ ВО ЧЛЕНОТ 5 ОД ПРАВИЛНИКОТ

Редовни професори	**Предмети**
1. Проф. д-р Мерсим Максути	Човекови права и слободи
2. Проф. д-р Армен Кадриу	Меѓународни економски односи
3. Проф. Д-р Лупчо Стојчевски	Методологија на научно истражување
4. Проф. д-р Сејфула Османи	Јавно обвинителство и истраги
5. Проф. д-р Билјана Цигловска	Меѓународни економски односи
6. Проф. Д-р Гзим Селими	Меѓународни економски односи
Вонредни професори	
1. Проф. д-р Флорида Вељаноска	Методологија на научно истражување
2. Проф. Д-р Дашмир Насуфи	Методи и техники на решавање на конфликти, Полициско право
3. Проф. Д-р Емин Усеини	Полициско право
Доценти	
1. Доц. д-р Рудина Каја	Професионална комуникација
2. Доц. Д-р Нуртен Кала Даути	Човекови права и слободи
3. Доц. д-р Гузимтар Рушани	Јавно обвинителство и истраги, Царинско право и царинска тарифа
4. Доц. Д-р Сенада Лачка	Хуманитарно право
5. Доц. д-р Дритон Харуни	Царинско право и царинска тарифа
6. Доц. д-р Еди Ќела	Професионална комуникација

Прилог бр.4	**Податоци за наставниците кои изведуваат настава на студиската програма од прв, втор и трет циклус на студии и за ментори на докторски трудови**			
1.	Име и презиме	Мерсим Максути		
2.	Дата на раѓање	01.01.1973		
3.	Степен на образование	VIII		
4.	Наслов на научниот степен	Доктор на Правни Науки		
5.	Каде и кога го завршил образованието односно се стекнал со научен степен	Образование	Година	Институција
		Дипломиран правник	1994	Универзитетот на Приштина, Р.Косово
		Магистер по уставно право	*2000*	Универзитетот на Приштина, Р.Косово
		Доктор на правни науки	*2005*	Универзитетот на Приштина, Р.Косово

6.	Подрачје, поле и област на научниот степен магистер	Подрачје	Поле	Област
		Општествени науки	Правни Науки	Уставно право
7.	Подрачје, поле и област на научниот степен доктор	Подрачје	Поле	Област
		Општествени науки	Правни Науки	Уставно право
8.	Доколку е во работен однос да се наведе институцијата каде работи и звањето во кое е избран и во која област	Институција		Звање во кое е избран и област
		Државен Универзитет во Тетово		Редовен професор

9.	Список на предмети кои наставникот ги води одделно за првиот, вториот и третиот циклус на студии			
	9.1.	Список на предмети кои наставникот ги води на првиот циклус на студии		
		Ред. број	Наслов на предметот	Студиска програма / институција
		1.	Уставно право	Правен Факултет
		2.	Локална самоуправа	Правен Факултет
		3.	Управно право	Правен Факултет
		4.	Основи на Службеничко право	Правен Факултет
	9.2.	Список на предмети кои наставникот ги води на вториот циклус на студии		
		Ред. број	Наслов на предметот	Студиска програма / институција
		1.	Човекови права и слободи	Правен Факултет
		2.		
	9.3.	Список на предмети кои наставникот ги води на третиот циклус на студии		
		Ред. Број	Наслов на предметот	Студиска програма / институција
		1.		
		2.		

10.	Селектирани резултати во последните пет години				
	10.1.	Релевантни печатени научни трудови (до пет)			
		Ред. број	Автори	Наслов	Издавач / година
		1.	Мерсим Максути	Electoral system, the role of political parties in preserving the constitutional order	Migration Information Source, on line publication of Migration Policy Institute, Washington DC, August 2016.
		2.	Мерсим Максути	Constitutional amendments to the Constitution of the	The Brown Journal of World

				Republic of Macedonia based on the Ohrid Framework Agreement	Affairs, Volume XI, Issue 1, Summer-Fall 2017.
		3.	Мерсим Максути	Relationship between Municipalities and Central Government in Macedonia	South East European Review, Vol.3, No 2, July 2013;
		4.	Мерсим Максути	International conventions on human rights and their impact on the formulation of national constitutions	Paper presented in the Final Conference of the Project “Immensity”, Thessaloniki, Greece, February 1.- 2018-
		5.	Мерсим Максути	The Judicial System of R. Albania, the need for reform	Perpjekja, Tirane, 2013;
	10.2.	Учество во научно-истражувачки национални и меѓународни проекти (до пет)			
		Ред. број	Автори	Наслов	Издавач / година
		1.	Мерсим Максути	Надлежностите на Парламентот, разликите и сличностите помеѓу Собранието на Македонија и Албанија	Paper presented in the Conference “New Scenario of the Italia-Albania Cooperation, organized by Cooperazione Italiana and IOM Mission in Albania, Tirana, January 29, 2014
		2.	Мерсим Максути	Улогата на Уставниот суд во Р. Македонија, донесување одлуки и недостатоци	Paper presented in the European Conference Migration and Development, organized by OECD Development Center and IMEP, Greece, Rhodes, 26-27 April; 2014

		3.	Мерсим Максути	Judicial power in R.Macedonia, Albania and Kosovo, comparative aspects	Paper presented in the Conference “Contribution of Human Resources Development to Migration Policies” Turin, Italy, January 25. 2017
		4.	Мерсим Максути	International Conventions on Human Rights and Their Impact in the Formulation of National Constitutions	paper presented in Migration-Integration. Outlooks for e European Migration Policy, International Conference, organized by European Forum Alpbach and IOM Mission, Vienna, May 14-15; 2016
		5.	Мерсим Максути	Electoral system, the role of political parties in preserving the constitutional order	*Berlin: Edition Sigma;* 2017
	10.3.	Печатени книги во последните пет години (до пет)			
		Ред. број	Автори	Наслов	Издавач / година
		1.	Мерсим Максути		
		2.	Мерсим Максути		
		3.	Мерсим Максути		
		4.	Мерсим Максути		
		5.	Мерсим Максути		
	10.4.	Печатени стручни трудови во последните пет години (до пет)			
		Ред. број	Автори	Наслов	Издавач / година
		1.	Мерсим Максути		
		2.	Мерсим Максути		
		3.	Мерсим Максути		
		4.	Мерсим Максути		
		5.	Мерсим Максути		

<table>
<tr><td rowspan="4">11.</td><td colspan="2">Менторства на додипломски, магистерски и докторски студии</td></tr>
<tr><td>11.1.</td><td>Дипломски работи</td><td></td></tr>
<tr><td>11.2.</td><td>Магистерски работи</td><td></td></tr>
<tr><td>11.3.</td><td>Докторски дисертации</td><td></td></tr>
</table>

<table>
<tr><td>12.</td><td colspan="5">За ментори на докторски трудови селектирани резултати во последните четири/ пет години</td></tr>
<tr><td></td><td>12.1.</td><td colspan="4">Доказ за печатени научноистражувачки трудови во меѓународни научни списанија или меѓународни научни публикации во даденото поле (до шест) во последните пет години</td></tr>
<tr><td></td><td></td><td>Ред. број</td><td>Автори</td><td>Наслов</td><td>Издавач / година</td></tr>
<tr><td></td><td></td><td>1.</td><td>Мерсим Максути</td><td>Државата и Правото-развој во феудализам</td><td>Tirane:Korbi; 2018</td></tr>
<tr><td></td><td></td><td>2.</td><td>Мерсим Максути</td><td>Italy in The Second World War</td><td></td></tr>
<tr><td></td><td></td><td>3.</td><td>Мерсим Максути</td><td>Organization and functioning of state administration in Macedonia</td><td>Rome:IOM, 2014</td></tr>
<tr><td></td><td></td><td>4.</td><td>Мерсим Максути</td><td>Constitutional development of Kosovo in accordance with international acts</td><td>FUTURIBILI, 2-3, Milano:Franco Angeli;
2014</td></tr>
<tr><td></td><td></td><td>5.</td><td>Мерсим Максути</td><td>The state and the right in albania after comunism</td><td>Migration Information Source, on line publication of Migration Policy Institute, Washington DC, August 2015.</td></tr>
<tr><td></td><td></td><td>6.</td><td></td><td></td><td></td></tr>
<tr><td></td><td>12.2.</td><td colspan="4">Доказ за најмалку два печатени научноистражувачки трудови во меѓународни научни списанија со импакт фактор во даденото поле во последните пет години</td></tr>
<tr><td></td><td></td><td>Ред. број</td><td>Автори</td><td>Наслов</td><td>Издавач / година</td></tr>
<tr><td></td><td></td><td>1.</td><td></td><td></td><td></td></tr>
<tr><td></td><td></td><td>2.</td><td></td><td></td><td></td></tr>
<tr><td></td><td>12.3.</td><td colspan="4">Доказ за најмалку три учества на меѓународни собири во последните четири години</td></tr>
</table>

Ред. број	**Автори**	**Наслов на трудот**	**Меѓународен собир/ конференција**	**Годин а**

		1.	Мерсим Максути			
		2.	Мерсим Максути			
		3.	Мерсим Максути			

Прилог бр.4	**Податоци за наставниците кои изведуваат настава на студиската програма од прв, втор и трет циклус на студии**			
1.	Име и презиме	Нуртен Кала Даути		
2.	Дата на раѓање	**06.09.1985**		
3.	Степен на образование	VIII		
4.	Наслов на научниот степен	Доктор на Правни Науки		
5.	Каде и кога го завршил образованието односно се стекнал со научен степен	Образование	Година	Институција
		Дипломиран правник	2008	Државен Универзитет во Тетово
		Магистер по Правни Науки	2010	Меѓународен Универзитет во Струга
		Доктор на правни науки	2019	Ss. Kiril and Metodij – Skopje, Јустинијан Први
6.	Подрачје, поле и област на научниот степен магистер	Подрачје	Поле	Област
		Општествени науки	Правни Науки	Кривично право
7.	Подрачје, поле и област на научниот степен доктор	Подрачје	Поле	Област
		Општествени науки	Правни Науки	Граѓанско право
8.	Доколку е во работен однос да се наведе институцијата каде работи и звањето во кое е избран и во која област	Институција	Звање во кое е избран и област	
		Меѓународен Универзитет Струга	Асистен докторант	
9.	Список на предмети кои наставникот ги води одделно за првиот, вториот и третиот циклус на студии			

9.1.	Список на предмети кои наставникот ги води на првиот циклус на студии			
	Ред. број	Наслов на предметот	Студиска програма / институција	
	1.	Историја на правото и државата	Правен Факултет	
	2.	Граѓанско право	Правен Факултет	
	3.	Граѓанско процесно право	Правен Факултет	
	4.	Меѓународно воено и хуманитарно право	Правен Факултет	
	5.			
9.2.	Список на предмети кои наставникот ги води на вториот циклус на студии			
	Ред.	Наслов на предметот	Студиска програма / институција	

		број		
		1.	Човекови права и слободи	-Правосудни студии/ Факултет за правни и науки/ МУС
		2.		
		3		
	9.3.	Список на предмети кои наставникот ги води на третиот циклус на студии		
		Ред. број	Наслов на предметот	Студиска програма / институција
		1.		
		2.		

10.	Селектирани резултати во последните пет години				
	10.1.	Релевантни печатени научни трудови (до пет)			
		Ред. број	Автори	Наслов	Издавач / година
		1.	Nurten Kala Dauti	Topic: "Types and characteristics of representation"	International Scientific Conference “New Emerging Trends in Western Balkan 2018-2020”,held in Struga,Republic of North Macedonia,18 May 2019.
		2.	Nurten Kala Dauti	Topic: "Characteristics and conditions for entering into a contract for the gift"	Postmortale”,Sixth Internatonal Multidisiplinary Conference “Scientific Challenges for Sustainable Development-2019,held in Vlore,Albania,3&4 of May,2019.
		3.	Nurten Kala Dauti Amarilda Dule	Topic:”EUROPEAN COURT OF HUMAN RIGHTS”,	RIGHTS”,XIX International Scientific Conference “KNOWLEDGE IN PRACTICE”Bansko ,Bulgaria, 14 – 16 DECEMBER, 2018
		4.	Nurten Kala Dauti Amarilda Dule	Topic:”Administartive Procedure”	Procedure”,Fifth International Scientific Conference “Scientific Challenges for Sustainable

					Development”,International University of Struga,Struga,Macedonia May 19.2018.
		5.	Nurten Kala Dauti Senada Lacka	REFORMIMI GJYQËSOR NË REPUBLIKËN E MAQEDONISË, NJË DOMOSDOSHMËRI PËR INTEGRIM	System”,International Scientific Conference “Criminal Law Among Tradition and Existing Challenges”,Faculty of Law,Tirana University,Tirana, Albania,7 December 2017
		6.	Nurten Kala Dauti Amarilda Dule	Topic:;The historical development of the Bona Fides principle in the ancient Roman Empire and the modern meaning	The XIII - th INTERNATIONAL CONFERENCE "The teacher of the future"Budva, Montenegro, 25-28 Maj, Global Imact Factor GIF 1.322(2016),
	10.2.	Учество во научно-истражувачки национални и меѓународни проекти (до пет)			
		Ред. Број	Автори	Наслов	Издавач / година
		1.			
		2.			
		3.			
		4.			
		5.			
	10.3.	Печатени книги во последните пет години (до пет)			
		Ред. број	Автори	Наслов	Издавач / година
		1.			
		2.			
		3.			
		4.			
		5.			
	10.4.	Печатени стручни трудови во последните пет години (до пет)			
		Ред.	Автори	Наслов	Издавач / година

		број			
		1.	Nurten Kala Dauti Amarilda Dule Rexhije Aasani	Topic:;The fight against corruption,current situation and challanges in the Republic of Macedonia	,“Security Challenges and Universal Standards in the Euro-Atlanitc Integration Process”,University of Tetovo,17-18 November 2017.
		2.	Нуртен Кала Даути	Тема: „ Римското Казнено Право и Албанското Казнено Право во античките времиња“	The Heritage – Scientific Journal, International University of Struga, ISSN 1857-7482; 10.21520/R.19-2017, Nr. 19/2017
		3.	Нуртен Кала Даути	НАЧИНИ ЗА СТЕКНУВАЊЕ НА СОПСТВЕНОСТ ВО Р. АЛБАНИЈА И ПОЛОНИЈА	The Heritage – Scientific Journal, International University of Struga, ISSN 1857-7482; 10.21520/R.20-2017, Nr. 20/2017
		4.	Nurten Kala Dauti Armand Braho	Trafikimi I qenive njerezore ne Republike e Shqiperise	The Heritage – Scientific Journal, International University of Struga, ISSN 1857-7482; 10.21520/R.19-2017, Nr. 19/2017
		5.	Nurten Kala Dauti	**Topic : ”Earning the property law in derivative and originative way ”**	The Heritage – Scientific Journal, International University of Struga, ISSN 1857-7482; 10.21520/R.18-2017, Nr. 18/2017
		6			

11.	Менторства на додипломски, магистерски и докторски студии		
	11.1.	Дипломски работи	
	11.2.	Магистерски работи	
	11.3.	Докторски дисертации	
12.	**За ментори на докторски трудови селектирани резултати во последните четири/ пет години**		
	12.1.	**Доказ за печатени научноистражувачки трудови во меѓународни научни списанија или меѓународни научни публикации во даденото поле (до шест) во**	

		последните пет години				
		Ред. број	**Автори**	**Наслов**	**Издавач / година**	
		1.				
		2.				
		3.				
		4.				
		5.				
		6.				
	12.2.	**Доказ за најмалку два печатени научноистражувачки трудови во меѓународни научни списанија со импакт фактор во даденото поле во последните пет години**				
		Ред. број	**Автори**	**Наслов**	**Издавач / година**	
		1.				
		2.				
	12.3.	**Доказ за најмалку три учества на меѓународни собири во последните четири години**				
		Ред. број	**Автори**	**Наслов на трудот**	**Меѓународен собир/ конференција**	**Година**
		1.				
		2.				
		3.				
		4.				
		5.				
		6.				
		7.				

Прилог бр.4	**Податоци за наставниците кои изведуваат настава на студиската програма од прв, втор и трет циклус на студии и за ментори на докторски трудови**			
1.	Име и презиме	Дашмир Насуфи		
2.	Дата на раѓање	30.09.1978		
3.	Степен на образование	VIII		
4.	Наслов на научниот степен	Доктор на Правни науки		
5.	Каде и кога го завршил образованието односно се стекнал со научен степен	Образование	Година	Институција
		Дипломиран Детектив	2010	ФОН Универзитет Скопје
		Магистар на безбедносни науки	2014	ФОН Универзитет Скопје
		Доктор по Правни	2017	Меѓународен

		науки		Универзитет во Струга
6.	Подрачје, поле и област на научниот степен магистер	Подрачје	Поле	Област
		Општествени науки	Правни науки	Криминологија
7.	Подрачје, поле и област на научниот степен доктор	Подрачје	Поле	Област
		Општествени науки	Правни науки	Криминологија
8.	Доколку е во работен однос да се наведе институцијата каде работи и звањето во кое е избран и во која област	Институција		Звање во кое е избран и област
		Меѓународен Универзитет во Струга		Вонреден Професор

9.	Список на предмети кои наставникот ги води одделно за првиот, вториот и третиот циклус на студии			
	9.1.	Список на предмети кои наставникот ги води на првиот циклус на студии		
		Ред. број	Наслов на предметот	Студиска програма / институција
		1.	Детективски менаџмент	Правен Факултет
		2.	Организиран криминал	Правен Факултет
		3.	Информатика и компјутерски кривични дела	Правен Факултет
		4.	Разнознавање и контраразнузнавање	Правен Факултет
		5.		
	9.2.	Список на предмети кои наставникот ги води на вториот циклус на студии		
		Ред. број	Наслов на предметот	Студиска програма / институција
		1.	Полициско Право	Криминалистика и детективи/ Факултет за правни науки
		2.	Методи и техники на решавањето на конфликтите	Криминалистика и детективи/ Факултет за правни науки
	9.3.	Список на предмети кои наставникот ги води на третиот циклус на студии		
		Ред. број	Наслов на предметот	Студиска програма / институција
		1.		
		2.		
		3.		

10.	Селектирани резултати во последните пет години				
	10.1.	Релевантни печатени научни трудови (до пет)			
		Ред. број	Автори	Наслов	Издавач / година
		1.	D. Nasufi. M. Racaj	“Organized crime and aplying of special investigative measures in R.M”	International Scentific Conference 23-24 october 2014

					Skopje
		2.	D. Nasufi	Krimi jokonvencional si pjese e krimit te organizuar, The Heritage	The Heritage 2016
		3.	D. Nasufi	“Detective management of criminal situation	”, CRC-Journal 01/02/2016
		4.	D. Nasufi	Vuajtja e masesedukuesekorrektuese e peronavetemitur ne entkorrektues ne RM,	The Heritage, МУС
		5.	D. Nasufi	Sherbimet e sigurisedhembikqyrjaparlamentare,	The Heritage, МУС
		6.	D. Nasufi	“wound Balistic	”, 2 conference of IUSSCIENTIFIC CHALLENGES FOR SUSTAINABLE DEVELOPMENT Струга, 2015
		7.	D. Nasufi	“Human traffic and Organised Crime“,	3rd conference of IUSSCIENTIFIC CHALLENGES FOR SUSTAINABLE DEVELOPMENT
		8.	D. Nasufi	“Globalism and security”,	The Heritage 2015, МУС
	10.2.	Учество во научно-истражувачки национални и меѓународни проекти (до пет)			
		Ред. број	Автори	Наслов	Издавач / година
		1.			
		2.			
		3.			
		4.			
		5.			
	10.3.	Печатени книги во последните пет години (до пет)			
		Ред. број	Автори	Наслов	Издавач / година
		1.	D. Nasufi	“Detective Management”,	Интерна скрипта од предавања 2015, МУС
		2.	D. Nasufi	“Juvenile Deliquency	”, Интерна скрипта од предавања 2015, МУС
		3.			

<table>
<tr><td></td><td></td><td>4.</td><td></td><td></td><td></td></tr>
<tr><td></td><td></td><td>5.</td><td></td><td></td><td></td></tr>
<tr><td></td><td>10.4.</td><td colspan="4">Печатени стручни трудови во последните пет години (до пет)</td></tr>
<tr><td></td><td></td><td>Ред. број</td><td>Автори</td><td>Наслов</td><td>Издавач / година</td></tr>
<tr><td></td><td></td><td>1.</td><td></td><td></td><td></td></tr>
<tr><td></td><td></td><td>2.</td><td></td><td></td><td></td></tr>
<tr><td></td><td></td><td>3.</td><td></td><td></td><td></td></tr>
<tr><td></td><td></td><td>4.</td><td></td><td></td><td></td></tr>
<tr><td></td><td></td><td>5.</td><td></td><td></td><td></td></tr>
<tr><td>11.</td><td colspan="5">Менторства на додипломски, магистерски и докторски студии</td></tr>
<tr><td></td><td>11.1.</td><td colspan="2">Дипломски работи</td><td colspan="2"></td></tr>
<tr><td></td><td>11.2.</td><td colspan="2">Магистерски работи</td><td colspan="2">12</td></tr>
<tr><td></td><td>11.3.</td><td colspan="2">Докторски дисертации</td><td colspan="2"></td></tr>
<tr><td>12.</td><td colspan="5">За ментори на докторски трудови селектирани резултати во последните четири/ пет години</td></tr>
<tr><td></td><td>12.1.</td><td colspan="4">Доказ за печатени научноистражувачки трудови во меѓународни научни списанија или меѓународни научни публикации во даденото поле (до шест) во последните пет години</td></tr>
<tr><td></td><td></td><td>Ред. број</td><td>Автори</td><td>Наслов</td><td>Издавач / година</td></tr>
<tr><td></td><td></td><td>1.</td><td></td><td></td><td></td></tr>
<tr><td></td><td></td><td>2.</td><td></td><td></td><td></td></tr>
<tr><td></td><td></td><td>3.</td><td></td><td></td><td></td></tr>
<tr><td></td><td></td><td>4.</td><td></td><td></td><td></td></tr>
<tr><td></td><td></td><td>5.</td><td></td><td></td><td></td></tr>
<tr><td></td><td></td><td>6.</td><td></td><td></td><td></td></tr>
<tr><td></td><td>12.2.</td><td colspan="4">Доказ за најмалку два печатени научноистражувачки трудови во меѓународни научни списанија со импакт фактор во даденото поле во последните пет години</td></tr>
<tr><td></td><td></td><td>Ред. број</td><td>Автори</td><td>Наслов</td><td>Издавач / година</td></tr>
<tr><td></td><td></td><td>1.</td><td></td><td></td><td></td></tr>
<tr><td></td><td></td><td>2.</td><td></td><td></td><td></td></tr>
</table>

<table>
<tr><td>12.3.</td><td colspan="5">Доказ за најмалку три учества на меѓународни собири во последните четири години</td></tr>
<tr><td></td><td>Ред. број</td><td>Автори</td><td>Наслов на трудот</td><td>Меѓународен собир/ конференција</td><td>Година</td></tr>
<tr><td></td><td>1.</td><td></td><td></td><td></td><td></td></tr>
<tr><td></td><td>2.</td><td></td><td></td><td></td><td></td></tr>
<tr><td></td><td>3.</td><td></td><td></td><td></td><td></td></tr>
</table>

<table>
<tr><td colspan="2">Прилог бр.4</td><td colspan="2">Податоци за наставниците кои изведуваат настава на студиската програма од прв, втор и трет циклус на студии и за ментори на докторски трудови</td></tr>
<tr><td>1.</td><td colspan="2">Име и презиме</td><td>Рудина Каја</td></tr>
</table>

2.	Дата на раѓање	13.04.1986		
3.	Степен на образование	VIII		
4.	Наслов на научниот степен	Доктор на Правни Науки		
5.	Каде и кога го завршил образованието односно се стекнал со научен степен	Образование	Година	Институција
		Дипломиран правник	*29.05.2009*	Правен факултет Прв Приватен ФОН Универзитет
		Магистер по политички науки	*31.12.2010*	Меѓународен Универзитет на Струга
		Доктор на правни науки		Правен факултет Меѓународен Универзитет Струга
6.	Подрачје, поле и област на научниот степен магистер	Подрачје	Поле	Област
		Општествени науки	Правни Науки	Меѓународно право
7.	Подрачје, поле и област на научниот степен доктор	Подрачје	Поле	Област
		Општествени науки	Правни Науки	Меѓународно право
8.	Доколку е во работен однос да се наведе институцијата каде работи и звањето во кое е избран и во која област	Институција		Звање во кое е избран и област
		Меѓународен Универзитет Струга		Доцент - Меѓународно право
9.	Список на предмети кои наставникот ги води одделно за првиот, вториот и третиот циклус на студии			

9.1.	Список на предмети кои наставникот ги води на првиот циклус на студии		
	Ред. број	Наслов на предметот	Студиска програма / институција
	1.	Меѓународни односи	Правен Факултет
	2.	Право на ЕУ	Правен Факултет
	3.	Меѓународни организации и интеграции	Правен Факултет
	4.	Граѓанско општество и невладини организации	Правен Факултет
9.2.	Список на предмети кои наставникот ги води на вториот циклус на студии		
	Ред. број	Наслов на предметот	Студиска програма / институција
	1.	Професионална Комуникација	Криминалистика и детективи/ Правен Факултет
	2.		

	9.3.	Список на предмети кои наставникот ги води на третиот циклус на студии			
		Ред. Број	Наслов на предметот	Студиска програма / институција	
		1.			
		2.			
10.	Селектирани резултати во последните пет години				
	10.1.	Релевантни печатени научни трудови (до пет)			
		Ред. Број	Автори	Наслов	Издавач / година
		1.	Рудина Каја	**CULTURE AND POLITICAL ETHICS FOR THE PERIOD FROM 2008-2011**	Universiteti I Vlores ISMAIL QEMALI 3&4 May 2019, 2018
		2.	Rudina Kaja	The role of the foreign policy of the Republic of Macedonia with neightboring countries	International University of Struga 22-23 April 2017
		3.	Rudina Kaja	The impact of nationalism in countries in transition-attitudes towards nationalism in the political culture	International University of Struga **22-23 April 2017**
		4.	Rudina Kaja	Universality, globalization and the rule of Law	State University of Tetovo 13-14 November 2015
		5. 6.	Rudina Kaja Rudina Kaja and Senada	The law and challenges of the euro-atlantic process Macedonia before and after	State University of Tetovo 18-19 November 2016

		7. 8.	Lacka Rudina Kaja	the bucharest summit of 2008- aspirations for joning NATO Gaining of the right of ownership in a derivative and original way as a challenge in economic development	International University of Struga 22-23 April AAB College 3rd June 2017 Pristina
	10.2.	Учество во научно-истражувачки национални и меѓународни проекти (до пет)			
		Ред. број	Автори	Наслов	Издавач / година
		1.	Рудина Каја и Шемсије Демири	Ownership in the Republic of Macedonia and the state as the holder of the property right under the constution in 1991	Bansko, Bulgaria 14 December 2018
		2.	Rudina Kaja	Gaining of the right of ownership originally in our system of the Republic of Macedonia	Vrnjacka Banja, Serbia March 16.2018
		3.	Rudina Kaja	Foreign Investment Policy for Macedonia in 2017	15th September 28th, 2017, Hefei, China
		4.			
		5.			
	10.3.	Печатени книги во последните пет години (до пет)			
		Ред. број	Автори	Наслов	Издавач / година
		1.			
		2.			
		3.			
		4.			
		5.			
	10.4.	Печатени стручни трудови во последните пет години (до пет)			
		Ред. број	Автори	Наслов	Издавач / година
		1.			

		2.			
		3.			
		4.			
		5.			
11.	Менторства на додипломски, магистерски и докторски студии				
	11.1.	Дипломски работи		-	
	11.2.	Магистерски работи		-	
	11.3.	Докторски дисертации		-	
12.	**За ментори на докторски трудови селектирани резултати во последните четири/ пет години**				
	12.1.	**Доказ за печатени научноистражувачки трудови во меѓународни научни списанија или меѓународни научни публикации во даденото поле (до шест) во последните пет години**			
		Ред. број	**Автори**	**Наслов**	**Издавач / година**
		1.			
		2.			
		3.			
		4.			
		5.			
		6.			
	12.2.	**Доказ за најмалку два печатени научноистражувачки трудови во меѓународни научни списанија со импакт фактор во даденото поле во последните пет години**			
		Ред. број	**Автори**	**Наслов**	**Издавач / година**
		1.			
		2.			

	12.3.	**Доказ за најмалку три учества на меѓународни собири во последните четири години**				
		Ред. број	**Автори**	**Наслов на трудот**	**Меѓународен собир/ конференција**	**Год ина**
		1.				
		2.				
		3.				

Прилог бр.4	**Податоци за наставниците кои изведуваат настава на студиската програма од прв, втор и трет циклус на студии и за ментори на докторски трудови**	
1.	Име и презиме	Сенада Љачка
2.	Дата на раѓање	13.04.1987
3.	Степен на образование	VIII

4.	Наслов на научниот степен	Доктор на Правни Науки		
5.	Каде и кога го завршил образованието односно се стекнал со научен степен	Образование	Година	Институција
		Дипломиран правник	*2008*	Правен факултет ФОН
		Магистер по политички науки	*2010*	Факултет за Политички Науки при Меѓународен Универзитет во Струга
		Доктор на правни науки	*2020*	Факултет за Правни науки при Меѓународниот Универзитет во Струга
6.	Подрачје, поле и област на научниот степен магистер	Подрачје	Поле	Област
		Општествени науки	Политички Науки	Меѓународи односи
7.	Подрачје, поле и област на научниот степен доктор	Подрачје	Поле	Област
		Општествени науки	Правни Науки	Меѓународно јавно право
8.	Доколку е во работен однос да се наведе институцијата каде работи и звањето во кое е избран и во која област	Институција		Звање во кое е избран и област
		Меѓународен Универзитет Струга		Доцент
9.	Список на предмети кои наставникот ги води одделно за првиот, вториот и третиот циклус на студии			

9.1.	Список на предмети кои наставникот ги води на првиот циклус на студии		
	Ред. број	Наслов на предметот	Студиска програма / институција
	1.	Политички системи	Правен Факултет
	2.	Современи политички системи	Правен Факултет
	3	Вовед во политичките науки	Правен Факултет
	4.	Современа геополитика	Правен Факултет
9.2.	Список на предмети кои наставникот ги води на вториот циклус на студии		
	Ред. број	Наслов на предметот	Студиска програма / институција
	1.	Хуманитарно право	Криминалистика и детективи/ Правен Факултет
9.3.	Список на предмети кои наставникот ги води на третиот циклус на студии		

		Ред. Број	Наслов на предметот	Студиска програма / институција
		1.		
		2.		

10.	Селектирани резултати во последните пет години				
	10.1.	Релевантни печатени научни трудови (до пет)			
		Ред. број	Автори	Наслов	Издавач / година
		1.	Doc.dr. Agim Nuhiu Msc.Senada Laçka,	**THE PROGRESSION OF THE INTEGRATION PROCESS OD RM IN THE EUROPIAN UNION, EFFORDS AND OBSTACLES**	Scientific Paper of International University of Struga "The Heritage" No.13/2014,
		2	Msc.Senada Laçka,	**POLICE AS A BASIC DEMOCRATIC INSTITUTION ON PROTECTION AND IMPLEMENTATION OF HUMAN RIGHTS**	Scientific Paper of International University of Struga "The Heritage" No.14/2015
		3	**Msc.Senada LAÇKA,**	**AKTORËT KRYESORË NË KONFLIKTIN IZRAEL- PALESTINË,**	International University of Struga, Scientific Paper of International University of Struga "The Heritage" No.16/2016
		4	**Msc.Senada Laçka**	**The Position of the Judicial Power According to the Constitutions of the Republic of Macedonia from 1945 to 1991**,	STING ACADEMY, o.p.s., Stromovka 1, 637 00 Brno, Czech Republic, umber 3/2018 ACTA STING is published below:https://www.

					sting.cz/acta-sting-en/
		5.	**Msc.Senada Laçka**	**KONSOLIDIMI I TË DREJTAVE POLITIKE ME STANDARTET NDËRKOMBËTARE NË REPUBLIKËN E MAQEDONISË**	The Heritage, number 20/2019
	10.2.	Учество во научно-истражувачки национални и меѓународни проекти (до пет)			
		Ред. број	Автори	Наслов	Издавач / година
		1.	PhD. Candidate Shemsije Demiri (прв автор), Mrsc. Senada Lacka (втор автор)	**PROCEDURA PËR SHQYRTIMIN E PASURISË TRASHËGIMORE**	XV Меѓународна Конференција 15-17 декември, 2017 година во Банско, Република Бугарија,
		2.	Senada Lacka, First Author	**Criminal Law Among Tradition and Existing Challenges**	International Scientific Conference, 7 December, 2017, Faculty of Law, Tirana University, Albania
		3.	**Msc.Senada LAÇKA(first author), Guximtar Rushani (second author),**	**ORGANIZIMI DHE ZHVILLIMI I LËVIZJES SINDIKALISTE PAS VITIT 1990- (Maqedoni, Shqipëri, Kosovë),**	Konferenca VI Shkencore Ndërkombëre e Albanian Scientific Book "Botimet IDEA", Universiteti Mesdhetar i Shqipërise

					Konferenca Shkencore 22 dhjetor 2018
	10.3.	Печатени книги во последните пет години (до пет)			
		Ред. број	Автори	Наслов	Издавач / година
		1.	Сенада Љачка	Предизвици од интегрирањето во Р.С.Македонија во евроатлантските структури-Фактор Преспа и билатерални односи со Грција и Бугарија	Меѓународен Универзитет во Струга, 2022
		2.			
		3.			
		4.			
		5.			
	10.4.	Печатени стручни трудови во последните пет години (до пет)			
		Ред. број	Автори	Наслов	Издавач / година
		1.			

11.	Менторства на додипломски, магистерски и докторски студии		
	11.1.	Дипломски работи	-
	11.2.	Магистерски работи	20
	11.3.	Докторски дисертации	

12.	**За ментори на докторски трудови селектирани резултати во последните четири/ пет години**				
	12.1.	**Доказ за печатени научноистражувачки трудови во меѓународни научни списанија или меѓународни научни публикации во даденото поле (до шест) во последните пет години**			
		Ред. број	**Автори**	**Наслов**	**Издавач / година**
		1.			

12.2.	**Доказ за најмалку два печатени научноистражувачки трудови во меѓународни научни списанија со импакт фактор во даденото поле во последните пет години**

Ред. број	**Автори**	**Наслов**	**Издавач / година**
1.			
2.			

12.3.	**Доказ за најмалку три учества на меѓународни собири во последните четири години**

Ред. број	**Автори**	**Наслов на трудот**	**Меѓународен собир/ конференција**	**Година**
1.	**Рудина Каја** **Сенада Лачка**	**Culture and Political Ethics**	The International University of Struga (IUS), Universtiy Ismail Qemali, Vlora, Universiteti of Elbasan,	3-4 May, 2019
2.	**Msc.Senada LAÇKA (first author), Guximtar Rushani (second author),**	**ORGANIZIMI DHE ZHVILLIMI I LËVIZJES SINDIKALISTE PAS VITIT 1990-(Maqedoni, Shqipëri, Kosovë),**	Konferenca VI Shkencore Ndërkombëre e Albanian Scientific Book "Botimet IDEA", Universiteti Mesdhetar i Shqipërise Konferenca Shkencore	22 dhjetor 2018
3.	**Сенада Љачка**	**Reformimi i administrates publike**	Sixth International	3-4 May 2019

				ne perputhje me standardet evropiane ne Maqedonine e veriut-	Multidisciplinary Conference "Scientific Challenges for Sustainable Development", Organizers: The International University of Struga (IUS), Universtiy Ismail Qemali, Vlora, Universiteti of Elbasan,	
		4.	**Сенада Љачка**	**Marreveshja e Prespës, Sfidat që Presin Maqedonine E Veriut**	International Scientific Conference, New Emerging Trends in Western Ballkan 2018-2022, Struga Republic of North Macedonia,	18 May, 2019
		5.	**Сенада Љачка**	**NDIKIMI I SHBA-ve DHE POLITIKAVE TË SAJ NË SHQIPËRI, KOSOVË DHE MAQEDONINË E VERIUT PAS VITIT 2001" -Një vështrim i shkurtër i simpatisë/antipatisë së shqiptarëve ndaj SHBA-ve-**	International Scientific Conference: US Policy in the Western Balkans Tirana Mediterranean University of Albania	28-29 October-2019
		6.	**Сенада Љачка**	**POLITIKAT GJEOSTRATEGJIKE TË DISA SHTETEVE NË RENDIN E RI BOTËROR**	Msc.Senada LAÇKA, Seventh International Scientific Conference "Scientific	**2020**

					Challenges for Sustainable Development" - at International University of Struga	
		7.	**Гузимтар Рушани и Сенада Лачка**	The political emancipation of albanian woman in the R.of Macedonia from 1992 untill today	**"7th International Women and Business Conference" Одржан во Универзит "Укшин Хоти" Призрен Р.Косово,**	09-11 Ноември 2016

Прилог бр.4	**Податоци за наставниците кои изведуваат настава на студиската програма од прв, втор и трет циклус на студии и за ментори на докторски трудови**			
1.	Име и презиме	Емин Усеини		
2.	Дата на раѓање	**06.07.1977**		
3.	Степен на образование	VIII		
4.	Наслов на научниот степен	Доктор на Правни Науки		
5.	Каде и кога го завршил образованието односно се стекнал со научен степен	Образование	Година	Институција
		Дипломиран правник	2001	Државен Универзитет во Тетово
		Магистер по правни науки	2006	Универзитет во Приштина

		Доктор на Правни Науки	2016	Универзитет во Тирана, Албанија – Правен факултет
6.	Подрачје, поле и област на научниот степен магистер	Подрачје	Поле	Област
		Општествени науки	Правни Науки	Казнено право
7.	Подрачје, поле и област на научниот степен доктор	Подрачје	Поле	Област
		Општествени науки	Правни Науки	Казнено право
8.	Доколку е во работен однос да се наведе институцијата каде работи и звањето во кое е избран и во која област	Институција		Звање во кое е избран и област
		Меѓународен Универзитет Струга		Вонреден Професор
9.	Список на предмети кои наставникот ги води одделно за првиот, вториот и третиот циклус на студии			
	9.1.	Список на предмети кои наставникот ги води на првиот циклус на студии		
		Ред. број	Наслов на предметот	Студиска програма / институција
		1.	Криминологија	Правен Факултет
		2.	Криминалистичка техника	Правен Факултет
		3.	Вовед во криминалистика	Правен Факултет
		4.	Криминалистичка методика	Правен Факултет
	9.2.	Список на предмети кои наставникот ги води на вториот циклус на студии		
		Ред. број	Наслов на предметот	Студиска програма / институција
		1	Полициско право	Криминалистика и

				детективи/факултет за правни науки-МУС
	9.3.	Список на предмети кои наставникот ги води на третиот циклус на студии		
		Ред. број		Студиска програма / институција
		1.		
		2.		

10.	Селектирани резултати во последните пет години				
	10.1.	Релевантни печатени научни трудови (до пет)			
		Ред .бр.	Автори	Наслов	Издавач / година
		1.	Емин Усеини	‘***Njohuri te pergjithshme mbi ?tin’***	***SCfSD*** Научно списаније „The Heritage“ 11/2013, ISSN: 1857-7482
		2.	Емин Усеини	***Science of fire arms and their importance in detecting and fight against crime***	Научно списание „Visions“, nr.20/2013, ISSN: 1409-8962
		3.	Емин Усеини	***‘Policia dhe sfidat e saja„***	Научно списаније „The Heritage“ 09/2014, ISNN: 1857-7482
		4.	Емин Усеини	***„Islam and terrorism“***	Научно списаније „The Heritage“ 04/2015, ISNN: 1857-7482
	10.2.	Учество во научно-истражувачки национални и меѓународни проекти (до пет)			

		Ред. број	Автори	Наслов	Издавач / година
		1.	Емин Усеини	Marrja në pyetje e të dyshuarit nga ana e policisë	Меѓународен Универзитет во Струга, 2019
		2.			
		3.			
		4.			
		5.			
	10.3.	Печатени книги во последните пет години (до пет)			
		Ред. број	Автори	Наслов	Издавач / година
		1.			

		2.			
		3.			
		4.			
		5.			
	10.4.	Печатени стручни трудови во последните пет години (до пет)			
		Ред. број	Автори	Наслов	Издавач / година
		1.	Емин Усеини	'International Cooperation of States in the Fighting Against Criminality'	International Scientific Conference ' European Integration of Western Balkans Countries' organized by Association of Albanian Lawyers of the Republic of Macedonia – Scientific Forum Research in Tetovo, Macedonia on the 19th of April 2014
		2.	Емин Усеини	„Police and its challenges'	First International Scientific Conference organized by International University of Struga, 'Scientific Challenges for Sustainable Development' held on 19-20, September 2014

		3.	Емин Усеини	„Democracy, Police and Terrorism“	International Scientific Conference ‘Rule of Law and Democracy’ organized by State University of Tetovo , 12.03.2014
		4.	Емин Усеини	‘The Role of the Police in preventing and fighting crime’	Second International Scientific Conference of Faculty of Law ‘Universality, Globalization and the Rule of Law’ held on 13-14 November 2015
		5.			
		6			
11.	Менторства на додипломски, магистерски и докторски студии				
	11.1.	Дипломски работи			
	11.2.	Магистерски работи			
	11.3.	Докторски дисертации			
12.	**За ментори на докторски трудови селектирани резултати во последните четири/ пет години**				
	12.1.	**Доказ за печатени научноистражувачки трудови во меѓународни научни списанија или меѓународни научни публикации во даденото поле (до шест) во последните пет години**			
		Ред. број	**Автори**	**Наслов**	**Издавач / година**
		1.			
		2.			
		3.			

		4.			
		5.			
		6.			
	12.2.	**Доказ за најмалку два печатени научноистражувачки трудови во меѓународни научни списанија со импакт фактор во даденото поле во последните пет години**			
		Ред. број	**Автори**	**Наслов**	**Издавач / година**
		1.			
		2.			
	12.3.	**Доказ за најмалку три учества на меѓународни собири во последните четири години**			

		Ред. број	**Автори**	**Наслов на трудот**	**Меѓународен собир/ конференција**	**Година**
		1.				
		2.				
		3.				

Прилог бр.4	**Податоци за наставниците кои изведуваат настава на студиската програма од прв, втор и трет циклус на студии и за ментори на докторски трудови**			
1.	Име и презиме	Сејфула Османи		
2.	Дата на раѓање	**14.08.1976**		
3.	Степен на образование	VIII		
4.	Наслов на научниот степен	Доктор на Правни Науки		
5.	Каде и кога го завршил образованието односно се стекнал со научен степен	Образование	Година	Институција
		Дипломиран Правник	1999	Универзитет “Кирил и

				Методиј" –Скопје
		Магистер по Меѓународно Право	2006	Уни. "Кирил и Методиј" –Скопје Правен Факултет "Јустиниан први"
		Доктор на Правни Науки	2010	Уни. "Кирил и Методиј" –Скопје Правен Факултет "Јустиниан први"
6.	Подрачје, поле и област на научниот степен магистер	Подрачје	Поле	Област
		Општествени науки	Правни науки	Човекови права и слободи
7.	Подрачје, поле и област на научниот степен доктор	Подрачје	Поле	Област
		Општествени науки	Правни науки	Казнено право
8.	Доколку е во работен однос да се наведе институцијата каде работи и звањето во кое е избран и во која област	Институција		Звање во кое е избран и област
		Меѓународен Универзитет Струга		Редовен Професор

9.	Список на предмети кои наставникот ги води одделно за првиот, вториот и третиот циклус на студии

9.1.	Список на предмети кои наставникот ги води на првиот циклус на студии		
	Ред. број	Наслов на предметот	Студиска програма / институција
	1.	Казнено процесно право	Правен Факултет
	2.	Меѓународно казнено право	Правен Факултет
	3	Управно процесно право	Правен Факултет
	4	Етничките конфликти и меѓународната безбедност	Правен Факултет
9.2.	Список на предмети кои наставникот ги води на вториот циклус на студии		
	Ред. број	Наслов на предметот	Студиска програма / институција
	1.	Јавно обвинителство и истраги	- Криминалистика и детективи/ Факултет за Правни науки/ МУС
9.3.	Список на предмети кои наставникот ги води на третиот циклус на студии		
	Ред. Број	Наслов на предметот	Студиска програма / институција
	1.		
	2.		

10.	Селектирани резултати во последните пет години				
	10.1.	Релевантни печатени научни трудови (до пет)			
		Ред. број	Автори	Наслов	Издавач / година
		1.	Сејфула османи	Граници на одговорноста	Научна

				на Република Македонија за повреда на принципот на **човекова безбедност** за време на европската бегалска криза 2015/2016 година	конференција на ИПЕИ ЈУРИДИКА ПРИМА, Скопје 2017
		2.	Сејфула Османи	Законска рамка за оземање на имот стекнат со Кривично дело и потребата од регионална соработка	Здружение на Правници на РМ, Охрид 2016
		3.	Сејфула Османи	Ефикасното справување со организираниот Криминал во Западен Балкан – проблеми на справување со феноменот во Албанија	Меѓународна научна конфренција, Тирана, 2016
		4.	Сејфула Османи и Мираљем Асани	Мерки за обезбедување на обвинетиот според измените во новиот ЗКП	Меѓународна научна конференција, Струга, 2016
		5.	Сејфула Османи	Новата улога на одбраната според измените во новиот ЗКП	Меѓународна научна конфренција, Струга, 2015
	10.2.	Учество во научно-истражувачки национални и меѓународни проекти (до пет)			
		Ред. број	Автори	Наслов	Издавач / година
		1.	Оливр Бачанович, Лазар Нанев, Гордана Лажетич Божаровска, Сејфула Османи и др.	Проект: Напредна обука за Адвокати во примената на Законот за Малолетничка правда (искуства – предности, придобивки и проблеми во примената на законот)	Адвокатска Комора на РМ и ОБСЕ- мисија во МК, 2010
		2.		Непристоен предлог за независно судство во РМ – сугестии, предлози и меѓународни искуства	Агтис и други Невладини организации во РМ, 2005

	10.3.	Печатени книги во последните пет години (до пет)			
		Ред. број	Автори	Наслов	Издавач / година
		1.			
	10.4.	Печатени стручни трудови во последните пет години (до пет)			
		Ред. број	Автори	Наслов	Издавач / година
		1.	Сејфула Османи	Законска рамка за конфискација на имот и други приноси од Корупција и Организиран Криминал во државите од Западен Балкан	Американ Бар Асоцијација – канцеларија во Р.Македонија Review, 2018
		2.	Сејфула Османи	”gjykatat në r.maqedonisë si garantues i të drejtave dhe lirive të njeriut”	Revista shkencore Ulpianus-SHJSHM viti 2 nr.1(2012), ISSN-1857-8144.
		3.	Сејфула Османи и Срашо Ангелески	Мигрантска криза во 2015-2016 година и можните последици за Република Македонија	Правник – стручно списание Здружение на Правници на РМ, 11/2017
		4.	Сејфула Османи	Konfiskimi dhe sekuestrimi i pasuris që vjen nga krimi, në Republikën e Shqipëris-procedurat ligjore	University Wisdom , Tirana, Albanija 2016
		5.	Сејфула Османи	Инстиуционален пат за борба против Корупцијат/ Rruga institucionale për luftë kundër Korupsionit	Europian Link Center-ELC - Македонија
		6			
11.	Менторства на додипломски, магистерски и докторски студии				
	11.1.	Дипломски работи			
	11.2.	Магистерски работи	34		
	11.3.	Докторски дисертации			
12.	**За ментори на докторски трудови селектирани резултати во последните четири/ пет години**				
	12.1.	**Доказ за печатени научноистражувачки трудови во меѓународни научни списанија или меѓународни научни публикации во даденото поле (до шест) во последните пет години**			
		Ред.	**Автори**	**Наслов**	**Издавач / година**

број			
1.			
2.			
3.			
4.			
5.			
6.			

12.2. Доказ за најмалку два печатени научноистражувачки трудови во меѓународни научни списанија со импакт фактор во даденото поле во последните пет години

Ред. број	Автори	Наслов	Издавач / година
1.			
2.			

12.3. Доказ за најмалку три учества на меѓународни собири во последните четири години

Ред. број	Автори	Наслов на трудот	Меѓународен собир/ конференција	Година
1.				
2.				
3.				

Прилог бр.4 **Прилог бр. 4**	**Податоци за наставниците кои изведуваат настава на студиската програма** **Податоци за наставниците кои изведуваат настава на студиската програма од прв, втор и трет циклус на студии и за ментори на докторски трудови**

1.	Име и презиме	Еди Ќела		
2.	Дата на раѓање	**01.09.1978**		
3.	Степен на образование	VIII		
4.	Наслов на научниот степен	Доктор по Филолошки Науки		
5.	Каде и кога го завршил образованието односно се стекнал со научен степен	Образование	Година	Институција
		Дипломиран филолог по турски и албански јазик	2001	Универзитет “Св.Кирил и Методиј“- Скопје Филолошки Факултет„Блаже Конески“- Скопје
		Магистер по историски науки	2007	Универзитет „Св Кирил и Методиј“
		Доктор по Филолошки Науки	2016	Универзитет “Св.Кирил и Методиј“- Скопје Филолошки Факултет„Блаже Конески“- Скопје

6.	Подрачје, поле и област на научниот степен магистер	Подрачје	Поле	Област
		Хуманистички науки	Историски Науки	Историски Науки
7.	Подрачје, поле и област на научниот степен доктор	Подрачје	Поле	Област
		Хуманистички науки	Наука за јазикот – Лингвистика	

8.	Доколку е во работен однос да се наведе институцијата каде работи и звањето во кое е избран и во која област	Институција	Звање во кое е избран и област
		Меѓународен Универзитет Струга	Доцент

9. Список на предмети кои наставникот ги води одделно за првиот, вториот и третиот циклус на студии

9.1. Список на предмети кои наставникот ги води на првиот циклус на студии

Ред. број	Наслов на предметот	Студиска програма / институција
1.	Албански јазик	Правен Факултет
2.	Македонски јазик	Правен Факултет
3	Дипломатски протокол	Правен Факултет
4	Реторика	Правен Факултет

9.2. Список на предмети кои наставникот ги води на вториот циклус на студии

Ред. број	Наслов на предметот	Студиска програма / институција
1.	Професионална комуникација	- Криминалистика и детективи Меѓународен Универзитет во Струга“

9.3. Список на предмети кои наставникот ги води на третиот циклус на студии

Ред. број	Наслов на предметот	Студиска програма / институција
1.		
2.		
3.		

10. Селектирани резултати во последните пет години

10.1. Релевантни печатени научни трудови (до пет)

Ред. број	Автори	Наслов	Издавач / година
1.	Еди Ќела	„Значењето на мајчиниот јазик во семиотиката на комуникација и врз мајчиниот јазик“	Меѓународен Универзитет во Струга/ 2014
2.	Еди Ќела	Мултикултурализмот и повеќејазичноста во Струга	Меѓународен Универзитет во

				и струшко,	Струга/ 2015
		3.	Еди Ќела	“Влијанието на двојазичноста врз интелетуалниот развој“,	Меѓународен Универзитет во Струга/ 2015
		4.	Еди Ќела	“Virtual vs Face to Face Communication: Workers Perspective”	Zbornik radova HR Konferencija, Beograd, 2015
		5.	Еди Ќела	“The Educational and cultural development in Struga and the Struga region”	Institute of Knowledge Menagement,2016 Greece;
	10.2.	Учество во научно-истражувачки национални и меѓународни проекти (до пет)			
		Ред. број	Автори	Наслов	Издавач / година
		1.	Струшки Вечери на Поезијата	Жената книжевник	2014
		2.	Центар за Развој на Југоисточен Плански Регион	ИПА Фондови	2015
		3.	Порака Нова	Заштита и превенција	2015
		4.	Здружение за Развој и Активизам „АКВА“	Двојзичност и мултикултурализам	2016
		5.	ФАТИХ ЕТЗ	Технологии за развој на образованието	2017 и 2018
	10.3.	Печатени книги во последните пет години (до пет)			
		Ред. број	Автори	Наслов	Издавач / година
		1.			
		2.			
		3.			
		4.			
		5.			
	10.4.	Печатени стручни трудови во последните пет години (до пет)			
		Ред. Број	Автори	Наслов	Издавач / година
		1.	Еди Ќела	“Влијанието на двојазичноста врз интелетуалниот развој“,	Меѓународен Универзитет во Струга/ 2015
		2.	Еди Ќела	“Virtual vs Face to Face Communication: Workers Perspective”	Zbornik radova HR Konferencija, Beograd, 2015

		3.	Еди Ќела	"The Educational and cultural development in Struga and the Struga region"	Institute of Knowledge Menagement, 2016 Greece;
		4.	Еди Ќела	"Linguistic emancipation in R. of Macedonia".	International University of Struga, 2017
		5.	Еди Ќела	"The influence of the parallel learning of multiple languages on intellectual development".	International University of Struga, 2018

11.	Менторства на додипломски, магистерски и докторски студии		
	11.1.	Дипломски работи	/
	11.2.	Магистерски работи	/
	11.3.	Докторски дисертации	/

у	За ментори на докторски трудови селектирани резултати во последните четири/ пет години				
	12.1.	Доказ за печатени научноистражувачки трудови во меѓународни научни списанија или меѓународни научни публикации во даденото поле (до шест) во последните пет години			
		Ред. број	Автори	Наслов	Издавач / година
		1.	Еди Ќела	„Значењето на мајчиниот јазик во семиотиката на комуникација и врз мајчиниот јазик"	Меѓународен Универзитет во Струга/ 2014
		2.	Еди Ќела	Мултикултурализмот и повеќејазичноста во Струга и струшко,	Меѓународен Универзитет во Струга/ 2015
		3.	Еди Ќела	"Влијанието на двојазичноста врз интелетуалниот развој",	Меѓународен Универзитет во Струга/ 2015
		4.	Еди Ќела	"Virtual vs Face to Face Communication: Workers Perspective"	Zbornik radova HR Konferencija, Beograd, 2015
		5.	Еди Ќела	"The Educational and cultural development in Struga and the Struga region"	Institute of Knowledge Menagement, 2016 Greece;

		6.	Еди Ќела	"The influence of the parallel learning of multiple languages on intellectual development".	International University of Struga, 2018
	12.2.	Доказ за најмалку два печатени научноистражувачки трудови во меѓународни научни списанија со импакт фактор во даденото поле во последните пет години			
		Ред. број	Автори	Наслов	Издавач / година
		1.	Еди Ќела	„Значењето на мајчиниот јазик во семиотиката на комуникација и врз мајчиниот јазик"	Меѓународен Универзитет во Струга/ 2014
		2.	Еди Ќела	СПРАВУВАЊЕ СО СКРИЕНАТА ЕКОНОМИЈА ВО МАКЕДОНИЈА: ЗАЈАКНУВАЊЕ НА ЈАВНО-ПРИВАТНИОТ ДИЈАЛОГ	Center for Research and Policy Making/ 2014
		3.	Еди Ќела, Флорида Велјановска, Мајлинда Аџиу	Virtual vs Face to Face Communication: Workers Perspective	Zbornik radova HR Konferencija, Beograd, 2015
		4.	Еди Ќела	The Educational and cultural development in Struga and the Struga region	Institute of Knowledge Menagement 2016
		5.	Еди Ќела	"Linguistic emancipation in R. of Macedonia".	International University of Struga, 2017
		6.	Еди Ќела	"The influence of the parallel learning of multiple languages on intellectual development".	International University of Struga, 2018

12.3.	Доказ за најмалку три учества на меѓународни собири во последните четири години					
	Ред. број	Автори	Наслов на трудот	Меѓународен собир/ конференција	Година
	1.	Еди Ќела, Флорида Велјановска, Мајлинда Аџиу	Virtual vs Face to Face Communication: Workers Perspective	Zbornik radova HR Konferencija, Beograd	2015
	2.	Еди Ќела	"The Educational and cultural development	"EURIE EURASIA higher education summit",Istanbul	2016

		3.	Еди Ќела	,,The Educational and cultural development in Struga and the Struga region,,.	Institute of Knowledge Menagement	2016

Прилог бр.4	**Податоци за наставниците кои изведуваат настава на студиската програма од прв, втор и трет циклус на студии и за ментори на докторски трудови**			
1.	Име и презиме	Армен Кадриу		
2.	Дата на раѓање	21.02.1978		
3.	Степен на образование	VIII		
4.	Наслов на научниот степен	Доктор на Економски Науки		
5.	Каде и кога го завршил образованието односно се стекнал со научен степен	Образование	Година	Институција
		Дипломиран по туризам и угостителство	1999	Универзитет “Ss. Kliment Ohridski” – Охрид
		Магистер по Економски Науки	2001	Ss. Kiril and Metodij – Skopje, Институт на Економски науки
		Доктор на Економски Науки	2005	Ss. Kiril and Metodij – Skopje, Институт на Економски науки
6.	Подрачје, поле и област на научниот степен магистер	Подрачје	Поле	Област
		Општествени науки	Економски Науки	Маркетинг
7.	Подрачје, поле и област на научниот степен доктор	Подрачје	Поле	Област
		Општествени науки	Економски Науки	Маркетинг
8.	Доколку е во работен однос да се наведе институцијата каде работи и звањето во кое е избран и во која област	Институција	Звање во кое е избран и област	
		Меѓународен Универзитет Струга	Редовен Професор	
9.	Список на предмети кои наставникот ги води одделно за првиот, вториот и третиот циклус на студии			
	9.1.	Список на предмети кои наставникот ги води на првиот циклус на студии		
		Ред. број	Наслов на предметот	Студиска програма / институција

		1.	Европска економија и интеграција		Економија и Бизнес/ Мус
		2.	Вовед во економија и бизнис		Економија и Бизнес/ Мус
	9.2.	Список на предмети кои наставникот ги води на вториот циклус на студии			
		Ред. број	Наслов на предметот		Студиска програма / институција
		1.	Меѓународни економски односи		Економија и Бизнес/ Мус
		2.			Економија и Бизнес/ Мус
	9.3.	Список на предмети кои наставникот ги води на третиот циклус на студии			
		Ред. број	Наслов на предметот		Студиска програма / институција
		1.			
		2.			
10.	Селектирани резултати во последните пет години				
	10.1.	Релевантни печатени научни трудови (до пет)			
		Ред. број	Автори	Наслов	Издавач / година
		1.	Армен Кадриу	MEASURING AND EXPLAINING MANAGEMENT PRACTICES ACROSS FIRMS AND COUNTRIES	THE QUARTERLY JOURNAL OF ECONOMICS, Massachusetts Institute of Technology 03/2014
		2.	Армен Кадриу	Relationship marketing and a new economy: it's time for de-programming	Journal of Services Marketing, Vol. 16 Iss: 7, pp.585 – 589, MCB UP Ltd
		3.	Б. Цигловска, А. Кадриу	Features of the Trade in Agricultural Products within the International Trading System	KNOWLEDGE – International Journal, Institute of Knowledge Management, Vol.23.4, Budva Montenegro, May 2018, p. 1111-1117
		4.	Ф. Вељаноска, Б. Цигловска, А. Кадриу	The Impact of Growth Rate of GDP on savings rate in the Republic of Macedonia	Vlast, Upravlenie i Opscestveno razvitie, Sofia, Bulgaria, December 2017
		5.	Армен Кадриу , Билјана Цигловска	The dispute settlement mechanism in International Agricultural Trade	Iliria International Review – 2014/2, Prishtina
	10.2.	Учество во научно-истражувачки национални и меѓународни проекти (до пет)			
		Ред. број	Автори	Наслов	Издавач / година
		1.	Армен Кадриу	Албанија и финасиската криза	Albania and crisis: What's next?, Mediterian University of Albania, December

					2013
		2.	Армен Кадриу	The privatization process from transition towards consolidation	Универзитет на Валона, Валона, Р.Албанија, Novembre, 2013
		3.	Армен Кадриу	*The Challenges of Bank Financing to SMEs* *Business Values and the Factors Affecting It*	Државен Универзитет на Тирана, Тирана
		4.	Армен Кадриу	The role of marketing in business	First International Interdisciplinary Conference in Language and Literature, International University of Novi, Serbia.
		5.	Армен Кадриу	The role of SME in development economy of Macedonia	Ubt Pirshtina, Octomber 2012
	10.3.	Печатени книги во последните пет години (до пет)			
		Ред. број	Автори	Наслов	Издавач / година
		1.	Проф д-р Армен Кадриу, Проф д-р Анастас Анѓели, Проф д-р Алчи Начелари	Основи на Економија	МУС/2011, Струга
		2.	Проф д-р Армен Кадриу, Проф д-р Анастас Анѓели, Проф д-р Алчи Начелари	Банкарски Маркетинг	МУС/2011, Струга
		3.	Проф д-р Армен Кадриу, Проф д-р Анастас Анѓели, Проф д-р Алчи Начелари	Макроекономија 2	МУС/2011, Струга
		4.	Проф д-р Армен Кадриу,	Економија	2011/ Скопје
		5.	Проф д-р Армен Кадриу,	Меѓународна Економија	2011/ Скопје
	10.4.	Печатени стручни трудови во последните пет години (до пет)			
		Ред. број	Автори	Наслов	Издавач / година
		1.	Армен Кадриу	**THE EFFECTS OF THE GLOBAL CRISIS ON ISLAMIC AND CONVENTIONAL BANKS: A COMPARATIVE STUDY**	**Journal of International Commerce, Economics and PolicyVol. 02, No. 02, pp. 163-200 (2014)**No Access
		2.	Армен Кадриу	Relationship marketing and a new economy: it's time for de-programming	Journal of Services Marketing, Vol. 16 Iss: 7, pp.585 – 589, MCB

					UP Ltd
		3.	Армен Кадриу	Global Imbalances and the Financial Crisis: Link or No Link?	*BIS Working Paper No. 346* ISSN 1450-2887 Issue 11 (2014)
		4.	Армен Кадриу	Services Marketing : Integrating Customer Focus Across the Firm	The heritage, 2014 Струга
		5.	Армен Кадриу , Билјана Цигловска	The choice of foreign market entry mode: Mergers & Acquisitions versus Greenfield investments	University of National and World Economy, Sofia, 2014
11.	Менторства на додипломски, магистерски и докторски студии				
	11.1.	Дипломски работи		Според акредитација нема дипломска работа	
	11.2.	Магистерски работи		10	
	11.3.	Докторски дисертации		/	
12.	**За ментори на докторски трудови селектирани резултати во последните четири/ пет години**				
	12.1.	**Доказ за печатени научноистражувачки трудови во меѓународни научни списанија или меѓународни научни публикации во даденото поле (до шест) во последните пет години**			
		Ред. број	**Автори**	**Наслов**	**Издавач / година**
		1.	Армен Кадриу	**THE EFFECTS OF THE GLOBAL CRISIS ON ISLAMIC AND CONVENTIONAL BANKS: A COMPARATIVE STUDY**	**Journal of International Commerce, Economics and PolicyVol. 02, No. 02, pp. 163-200 (2014)**No Access
		2.	Армен Кадриу	Relationship marketing and a new economy: it’s time for de-programming	Journal of Services Marketing, Vol. 16 Iss: 7, pp.585 – 589, MCB UP Ltd
		3.	Армен Кадриу	Global Imbalances and the Financial Crisis: Link or No Link?	*BIS Working Paper No. 346* ISSN 1450-2887 Issue 11 (2014)
		4.	Армен Кадриу	Services Marketing : Integrating Customer Focus Across the Firm	The heritage, 2014 Струга
		5.	Армен Кадриу , Билјана	The choice of foreign market	University of

			Цигловска	entry mode: Mergers & Acquisitions versus Greenfield investments	National and World Economy, Sofia, 2014
		6.			
	12.2.	**Доказ за најмалку два печатени научноистражувачки трудови во меѓународни научни списанија со импакт фактор во даденото поле во последните пет години**			
		Ред. број	**Автори**	**Наслов**	**Издавач / година**
		1.			
		2.			

	12.3.	**Доказ за најмалку три учества на меѓународни собири во последните четири години**				
		Ред. број	**Автори**	**Наслов на трудот**	**Меѓународен собир/ конференција**	**Година**
		1.	Армен Кадриу	Global Imbalances and the Financial Crisis: Link or No Link?	*BIS Working Paper No. 346* ISSN 1450-2887 Issue 11 (2014)	Армен Кадриу
		2.	Армен Кадриу	Services Marketing : Integrating Customer Focus Across the Firm	The heritage, 2014 Струга	Армен Кадриу
		3.	Армен Кадриу , Биљана Цигловска	The choice of foreign market entry mode: Mergers & Acquisitions versus Greenfield investments	University of National and World Economy, Sofia, 2014	Армен Кадриу , Биљана Цигловска

Прилог бр.4	**Податоци за наставниците кои изведуваат настава на студиската програма од прв, втор и трет циклус на студии и за ментори на докторски трудови**			
1.	Име и презиме	Флорида Вељаноска		
2.	Дата на раѓање	22.04.1980		
3.	Степен на образование	VIII		
4.	Наслов на научниот степен	Доктор на Науки		
5.	Каде и кога го завршил образованието односно се стекнал со научен степен	Образование	Година	Институција
		Дипломиран менаџер по царина и шпредиција	2003	Универзитет “Св. Климент Охридски, Битола

		Магистер по економски науки	2010	Универзитет Св. Кирил и Методи, Економски Институт Скопје
		Доктор на економски науки	2013	Универзитет Св. Кирил и Методи, Економски Факултет Скопје
6.	Подрачје, поле и област на научниот степен магистер	Подрачје	Поле	Област
		Општествени науки	Економски науки	Финансиски менаџмент
7.	Подрачје, поле и област на научниот степен доктор	Подрачје	Поле	Област
		Општествени науки	Економски науки	Финансиски менаџмент
8.	Доколку е во работен однос да се наведе институцијата каде работи и звањето во кое е избран и во која област	Институција		Звање во кое е избран и област
		Меѓународен Универзитет во Струга		Вонреден професор

9.	Список на предмети кои наставникот ги води одделно за првиот, вториот и третиот циклус на студии			
	9.1.	Список на предмети кои наставникот ги води на првиот циклус на студии		
		Ред. број	Наслов на предметот	Студиска програма / институција
		1.	Логистика	
		2.		
		3.		
		4.		
		5.		
	9.2.	Список на предмети кои наставникот ги води на вториот циклус на студии		
		Ред. број	Наслов на предметот	Студиска програма / институција
		1.	Методологија на научно истражување	Криминалистика и детективи/факултет за правни науки-МУС
		2.		Маркетинг и финансиски
		3.		
	9.3.	Список на предмети кои наставникот ги води на третиот циклус на студии		
		Ред. број	Наслов на предметот	Студиска програма / институција
		1.		
		2.		

10.	Селектирани резултати во последните пет години				
	10.1.	Релевантни печатени научни трудови (до пет)			
		Ред. Број	Автори	Наслов	Издавач / година
		1.	Флорида Вељаноска	"The impact of remittances	ACTA Sting,

				on GDP growth: Case study in the Republic of Macedonia”	2/2018, Acta Sting Academy, Brno, Czech Republic
		2.	Флорида Вељаноска	“The relationship between the foreign direct investments and the Economic growth: The case study of the Republic of Macedonia“	Knowledge- International Journal, Vol.20.3, Institute of Knowledge Management, Skopje, December 2017
		3.	Флорида Вељаноска, Билјана Цигловска	“The Impact of growth rate of GDP on savings rate in the Republic of Macedonia“	Vlast, Upravlenie i Opscestveno razvitie, Sofia, Bulgaria, December 2017
		4.	Флорида Вељаноска Билјана Цигловска Мајлинда Аџиу	“The role of ERP system maintenance on the reduction of project failures”,	International Journal - Knowledge, Vol. 14.3, Institute of Knowledge management, Skopje, October 2016
		5.	Флорида Вељаноска, Билјана Цигловска	“WTO – 20 Years in the service of the World Economy”	Academic Journal of Interdisciplinary Studies, Vol.4. No2, Rome, July 2015
	10.2.	Учество во научно-истражувачки национални и меѓународни проекти (до пет)			
		Ред. број	Автори	Наслов	Издавач / година
		1.			
		2.			
		3.			
		4.			
		5.			
	10.3.	Печатени книги во последните пет години (до пет)			
		Ред. број	Автори	Наслов	Издавач / година
		1.	Флорида Вељаноска, Армен Кадриу Билјана Цигловска	“International Economic Relations”	International University of Struga, 2015
		2.			

		3.			
		4.			
		5.			
	10.4.	Печатени стручни трудови во последните пет години (до пет)			
		Ред. Број	Автори	Наслов	Издавач / година
		1.	Флорида Вељаноска Билјана Цигловска	"The inter-relationship between the remittances and GDP growth in the Republic of Macedonia"	Conference Proceeding, June, 2018
		2.	Флорида Вељаноска	" Mergers & Acquisitions in Agricultural Sector: Potential Risks for Farmers and Agricultural Markets"	Graz University of Technology – Institute of Business Economics and Industrial Sociology, Graz, 4 May 2018
		3.	Флорида Вељаноска Билјана Цигловска	"The relationship between exchange rate and inflation in the Republic of Macedonia"	The Heritage, International University of Struga, Struga, June 2017
		4.	Флорида Вељаноска	"The reasons for low level of e-commerce adoption among the SMEs in the Republic of Macedonia"	Collection of papers, Ohrid 2014
		5.	Флорида Вељаноска Билјана Цигловска	"The analysis of real effects of bilateral financial support"	Conference Proceeding, May 2015
11.	Менторства на додипломски, магистерски и докторски студии				
	11.1.	Дипломски работи			
	11.2.	Магистерски работи			
	11.3.	Докторски дисертации			
12.	За ментори на докторски трудови селектирани резултати во последните четири/ пет години				
	12.1.	Доказ за печатени научно истражувачки трудови во меѓународни научни списанија или меѓународни научни публикации во даденото поле (до шест) во последните пет години			
		Ред. број	Автори	Наслов	Издавач / година
		1.	Флорида Вељаноска, Биљана Цигловска, Мајлинда Аџиу	"Knowledge management and online communities of practice as a model for teachers' professional development"	International Journal – Knowledge, Vol. 13.1, Institute of Knowledge

					Management, June 2016, Skopje (Global Impact Factor)
		2.	Флорида Вељаноска	„The impact of ICT on FDI inflows„	Heritage, Струга,2015
		3.	Флорида Вељаноска Мајлинда Аџиу	"Using the Sentiment Analysis for Hearing the Voice of the Customer and Improving Business"	Journal of Educational and Social Research MCSER Publishing, Rome-Italy, June, 2014
		4.	Флорида Вељаноска	"Financial Support of International Development Bank for Environment"	Journal of International Scientific Publications: Ecology and Safety, Volume 7, Bulgaria, 2013
		5.	Флорида Вељаноска Мајлинда Аџиу	"The level of sophistication of e-tax services in the southeastern countries in comparison to the EU member states",	Conference Proceeding, Ulcinj, April, 2014
		6.	Флорида Вељаноска Мајлинда Аџиу	"The reasons for low level of e-commerce adoption among the SMEs in the Republic of Macedonia"	", Collection of papers, Ohrid 2014
	12.2.	Доказ за најмалку два печатени научноистражувачки трудови во меѓународни научни списанија со импакт фактор во даденото поле во последните пет години			
		Ред. број	Автори	Наслов	Издавач / година
		1.	Флорида Вељаноска	"World Bank Group and Environmental Support"	Journal of Environmental Protection and Ecology" Vol. 17, No.1, BENA, Greece, 2016 (Web of Science impact factor)
		2.	Флорида Вељаноска, Биљана Цигловска, Мајлинда Аџиу, Мирлинда Хусејни	"The Usage of Sentiment Analysis for Hearing the Voice of the Customer and Improving Businesses"	Journal of Educational and Social Research MCSER Publishing, Rome-

					Italy, Vol. 4 No.4 June 2014 (Global Impact Factor: 0.507)
	12.3.	Доказ за најмалку три учества на меѓународни собири во последните четири години			
		Ред. број	Автори	Наслов на трудот	Меѓународен собир/ конференција	Година
		1	Флорида Вељаноска	"The inter-relationship between the remittances and GDP growth in the Republic of Macedonia"	Scientific Challenges for Sustainable Development, Struga	2018
		2	Флорида Вељаноска, Биљана Цигловска	"Mergers & Acquisitions in Agricultural Sector: Potential Risks for Farmers and Agricultural Markets"	BWL Schriftenreihe, Conference Proceeding of the 10th EPIEM/ESTIEM Conference, Graz University of Technology – Institute of Business Economics and Industrial Sociology	2018
		3	Флорида Вељаноска	"The relationship between the foreign direct investments and the Economic growth: The case study of the Republic of Macedonia"	International Scientific Conference – Knowledge in Practice, Institute of Knowledge Management, Skopje	2017
		4	Флорида Вељаноска Биљана Цигловска	"The Impact of growth rate of GDP on savings rate in the Republic of Macedonia"	International Conference "Власт, управление и обществено развитие" (глобални, регионални и национални перспективи)	2017

		5	Флорида Вељаноска	“The relationship between exchange rate and inflation in the Republic of Macedonia”	Scientific Challenges for Sustainable Development, Struga	2016
		6	Флорида Вељаноска Еди Кела Мајлинда Аџиу	“Virtual vs Face to Face communication: Workers perspective”	Upravljanje kvalitetom ljudskih resursa – savremeni trendovi	2015

Прилог бр.4	**Податоци за наставниците кои изведуваат настава на студиската програма втор циклус на студии**		
1.	Име и презиме	Гзим Селими		
2.	Дата на раѓање	**11.02.1961**		
3.	Степен на образование	VIII		
4.	Наслов на научниот степен	Доктор на Економски Науки		
5.	Каде и кога го завршил образованието односно се стекнал со научен степен	Образование	Година	Институција
		Дипломиран економист –Економија на ОЗТ	1986	Приштинскиот Универзитет - Приштина
		Магистер по Меѓународна економија	2006	Универзитет Св. Кирил и Методиј- Институт на Економски Науки - Скопје
		Доктор на Економски Науки	2009	Универзитет Св. Кирил и Методиј- Институт на Економски Науки - Скопје
6.	Подрачје, поле и област на научниот степен магистер	Подрачје	Поле	Област
		Општествени науки	Економски Науки	Меѓународна економија
7.	Подрачје, поле и област на научниот степен доктор	Подрачје	Поле	Област
		Општествени науки	Економски	Меѓународна

<table>
<tr><td></td><td></td><td></td><td>Науки</td><td>економија</td></tr>
<tr><td rowspan="2">8.</td><td rowspan="2">Доколку е во работен однос да се наведе институцијата каде работи и звањето во кое е избран и во која област</td><td colspan="2">Институција</td><td>Звање во кое е избран и област</td></tr>
<tr><td colspan="2">Меѓународен Универзитет во Струга</td><td>Редовен професор</td></tr>
</table>

<table>
<tr><td>9.</td><td colspan="4">Список на предмети кои наставникот ги води одделно за првиот, вториот и третиот циклус на студии</td></tr>
<tr><td></td><td>9.1.</td><td colspan="3">Список на предмети кои наставникот ги води на првиот циклус на студии</td></tr>
<tr><td></td><td></td><td>Ред. број</td><td>Наслов на предметот</td><td>Студиска програма / институција</td></tr>
<tr><td></td><td></td><td>1.</td><td>Меѓународни трговски трансакции</td><td>-Економија и бизнис / Факултет за економски науки/ МУС</td></tr>
<tr><td></td><td></td><td>2.</td><td></td><td></td></tr>
<tr><td></td><td></td><td>3</td><td></td><td></td></tr>
<tr><td></td><td></td><td>4</td><td></td><td></td></tr>
<tr><td></td><td>9.2.</td><td colspan="3">Список на предмети кои наставникот ги води на вториот циклус на студии</td></tr>
<tr><td></td><td></td><td>Ред. број</td><td>Наслов на предметот</td><td>Студиска програма / институција</td></tr>
<tr><td></td><td></td><td>1.</td><td>Меѓународни економски односи</td><td>-Економија и бизнис / Факултет за економски науки/ МУС</td></tr>
<tr><td></td><td></td><td>2.</td><td></td><td></td></tr>
<tr><td></td><td></td><td>3</td><td></td><td></td></tr>
<tr><td></td><td>9.3.</td><td colspan="3">Список на предмети кои наставникот ги води на третиот циклус на студии</td></tr>
<tr><td></td><td></td><td>Ред. број</td><td>Наслов на предметот</td><td>Студиска програма / институција</td></tr>
<tr><td></td><td></td><td>1.</td><td></td><td></td></tr>
<tr><td></td><td></td><td>2.</td><td></td><td></td></tr>
</table>

<table>
<tr><td>10.</td><td colspan="5">Селектирани резултати во последните пет години</td></tr>
<tr><td></td><td>10.1.</td><td colspan="4">Релевантни печатени научни трудови (до пет)</td></tr>
<tr><td></td><td></td><td>Ред. број</td><td>Автори</td><td>Наслов</td><td>Издавач / година</td></tr>
<tr><td></td><td></td><td>1.</td><td>Гзим Селими
Арбана Селими</td><td>The impact of FDI on the balance of payments of R. Macedonia</td><td>Меѓународна научна конференција, Драч - Албанија 2018</td></tr>
<tr><td></td><td></td><td>2.</td><td>Гзим Селими
Арбана Селими</td><td>The Role of Risk Capital and Capital Funds Risks in Support of the Devolepment of SME</td><td>Меѓународна научна конференција Струга, 2017</td></tr>
<tr><td></td><td></td><td>3.</td><td>Гзим Селими</td><td>Organization of the economic life</td><td>Меѓународна</td></tr>
</table>

			Урјолса Елези Барлета Мемети	according to the Kanun of Lek Dukagjini	научна конфренција, Струга, 2016
		4.	Гзим Селими Армир Зиба	Challenges of Entrepreneurs in Macedonia, Case Study - Municipality of Gostivar	Меѓународна научна конференција, Струга, 2015
		5.	Гзим Селими	Fiscal decentralization in Republic of Macedonija	Меѓународна научна конфренција, Струга, 2014
	10.2.	Учество во научно-истражувачки национални и меѓународни проекти (до пет)			
		Ред. број	Автори	Наслов	Издавач / година
		1.	Гзим Селими	Foreign Direct Investment - a factor for promoting entrepreneurship in R. Macedonia.	Economic Institut Skopje; UEJL Tetovo
		2.			
		3.			
		4.			
		5.			
	10.3.	Печатени книги во последните пет години (до пет)			
		Ред. број	Автори	Наслов	Издавач / година
		1.	Гзим Селими Арбана Селими	Basic accounting principles	Тринга, Тетово, 2018
		2.	Гзим Селими	Bussines Law	Меѓународен Универзитет во Струга, 2015
		3.	Гзим Селими	Financial Accounting	Меѓународен Универзитет во Струга, 2013
		4.			
		5.			
	10.4.	Печатени стручни трудови во последните пет години (до пет)			
		Ред. број	Автори	Наслов	Издавач / година
		1.	Гзим Селими Арбана Селими	Agricultural Development Support in R, Macedonian	Меѓународен Универзитет во Струга, 2017
		2.	Гзим Селими	Albanians of Upper Reka Facing the challenges of time	Max Van Der Stoel Institute, Скопје – Тетово, 2014

		3.	Гзим Селими	International Accounting Standards	Меѓународен Универзитет во Струга, 2014
		4.	Гзим Селими	Accounting evidence the basis of business decision making	Меѓународен Универзитет во Струга, 2012
		5.	Гзим Селими	The impact of financial statements on teh business decision-making	Меѓународен Универзитет во Струга, 2012
		6	Гзим Селими	The impact of foreign capital on the development of developing and transition countries	Меѓународен Универзитет во Струга, 2011

11.	Менторства на додипломски, магистерски и докторски студии		
	11.1.	Дипломски работи	-
	11.2.	Магистерски работи	12
	11.3.	Докторски дисертации	-

12.	**За ментори на докторски трудови селектирани резултати во последните четири/ пет години**					
	12.1.	**Доказ за печатени научноистражувачки трудови во меѓународни научни списанија или меѓународни научни публикации во даденото поле (до шест) во последните пет години**				
		Ред. број	**Автори**	**Наслов**	**Издавач / година**	
		1.				
		2.				
		3.				
		4.				
		5.				
		6.				
	12.2.	**Доказ за најмалку два печатени научноистражувачки трудови во меѓународни научни списанија со импакт фактор во даденото поле во последните пет години**				
		Ред. број	**Автори**	**Наслов**	**Издавач / година**	
		1.				
		2.				
	12.3.	**Доказ за најмалку три учества на меѓународни собири во последните четири години**				
		Ред. број	**Автори**	**Наслов на трудот**	**Меѓународен собир/ конференција**	**Година**
		1.				
		2.				
		3.				

		1.				
		2.				
		3.				

Прилог бр.4	**Податоци за наставниците кои изведуваат настава на студиската програма од прв, втор и трет циклус на студии**			
1.	Име и презиме	Билјана Цигловска Бојчевска		
2.	Дата на раѓање	**25.12.1980**		
3.	Степен на образование	VIII		
4.	Наслов на научниот степен	Доктор на Економски Науки		
5.	Каде и кога го завршил образованието односно се стекнал со научен степен	Образование	Година	Институција
		Дипломиран менаџер по царина и шпедиција	2004	Универзитет “Ss. Kliment Ohridski” – Битола
		Магистер по Меѓународен бизнис	2007	New Bulgarian University – Софија, Бугарија
		Доктор на Економски Науки	2011	Ss. Kiril and Metodij – Skopje, Институт на Економски науки
6.	Подрачје, поле и област на научниот степен магистер	Подрачје	Поле	Област
		Општествени науки	Економски Науки	Меѓународна економија
7.	Подрачје, поле и област на научниот степен доктор	Подрачје	Поле	Област
		Општествени науки	Економски Науки	Меѓународна економија
8.	Доколку е во работен однос да се наведе институцијата каде работи и звањето во кое е избран и во која област	Институција	Звање во кое е избран и област	
		Меѓународен Универзитет Струга	Редовен професор	
9.	Список на предмети кои наставникот ги води одделно за првиот, вториот и третиот циклус на студии			
	9.1.	Список на предмети кои наставникот ги води на првиот циклус на студии		
		Ред. број	Наслов на предметот	Студиска програма / институција
		1.	Европска економска интеграција	-Маркетинг и фин.менаџмент/ Факултет за економски науки/ МУС
		2.	Вовед во економија и бизнис	-Маркетинг и фин.менаџмент/ Факултет за економски науки/ МУС
		3.	Мултилатерален трговски систем	-Маркетинг и фин.менаџмент/ Факултет за економски науки/ МУС

		4.	Меѓународна економија	-Маркетинг и фин.менаџмент/ Факултет за економски науки/ МУС
		5.		
	9.2.	Список на предмети кои наставникот ги води на вториот циклус на студии		
		Ред. број	Наслов на предметот	Студиска програма / институција
		1.	Меѓународни економски односи	-Маркетинг и фин.менаџмент/ Факултет за економски науки/ МУС
		2.		-Маркетинг и фин.менаџмент/ Факултет за економски науки/ МУС
		3		-Маркетинг и фин.менаџмент/ Факултет за економски науки/ МУС
	9.3.	Список на предмети кои наставникот ги води на третиот циклус на студии		
		Ред. број	Наслов на предметот	Студиска програма / институција
		1.		
		2.		

10.	Селектирани резултати во последните пет години				
	10.1.	Релевантни печатени научни трудови (до пет)			
		Ред. број	Автори	Наслов	Издавач / година
		1.	Б. Цигловска, А. Кадриу	The Global Trends in Agriculture: How far is Macedonian Agriculture from the global trends?	6th International Scientific Conference, SCFSD -19, May, 2019, Valona, Albania, Conference Proceedings
		2.	Б. Цигловска, А. Кадриу	Features of the Trade in Agricultural Products within the International Trading System	KNOWLEDGE – International Journal, Institute of Knowledge Management, Vol.23.4, Budva Montenegro, May 2018, p. 1111-1117
		3.	Б. Цигловска	Developing Sustainable Agricultural Sector, as an impetus for Macedonia`s Economic Growth	European Journal of Sustainable Development (2018), 7, 4, 545-555 ISSN: 2239-5938 Doi: 10.14207/ejsd.2018.v7n4p545
		4.	Б. Цигловска, Ф. Вељаноска	Transition Countries` Integration into the Global Economy – Measured by FDI and Trade flows	5th International Conference “From Challenges to Opportunities:

					Development of Transition Countries in the Globalization Era”, December 2016, Elbasan Albania
		5.	Б. Цигловска, А. Кадриу	The Failure of the Doha Round of negotiations: Consequences and Risks for the World Trading System	IUS Struga, May, 2018, Conference proceedings ISBN978-608-4573-27-2, 2018, pg 55-67
		6.	Б. Цигловска	Agroecology and Agrotourism as a new Cash cow for Farmers after the crisis: The case of Macedonia	Journal of Environmental Protection and Ecology 17, No 1, 257-267, Science Citation Index – Web of Science – 0.838, pg 276-283
	10.2.	Учество во научно-истражувачки национални и меѓународни проекти (до пет)			
		Ред. Број	Автори	Наслов	Издавач / година
		1.		Проект: Можности за унапредување на регионалните трговски интеграции на Република Македонија	Економски Институт Скопје, 2011
		2.		Existing structures of decentralised VET and their improvement in the perspectives of stakeholders. Countries in focus: Albania and Macedonia.	Универзитет „Илирија“ – Тирана; Меѓународен Универзитет во Струга (2014-2016)
		3.			
		4.			
		5.			
	10.3.	Печатени книги во последните пет години (до пет)			
		Ред. број	Автори	Наслов	Издавач / година
		1.	Л.Стојчески, Е.Башеска, Б.Цигловска	**Insurance**	European University, Skopje, 2010
		2.	А. Кадриу, Ф. Вељаноска, Б. Цигловска	**Меѓународни Економски Односи**	Меѓународен Универзитет во Струга, 2015

		3.			
		4.			
		5.			
	10.4.	Печатени стручни трудови во последните пет години (до пет)			
		Ред. број	Автори	Наслов	Издавач / година
		1.	Ф. Вељаноска, Б. Цигловска	The Relationship between the Saving and Economic Growth: The Case of the Republic of Macedonia	Conference proceedings ISBN978-608-4573-27-2, DOI 10.201520/C.4-2017, Vol.4, 2017, pg 174-187
		2.	М. Аџиу, Ф. Вељаноска, Б. Цигловска	The role of ERP System Maintenance on the reduction of project failures	International Journal Knowledge, Vol.14.3, Institute of Knowledge Management, Skopje, Macedonia, October, 2016, pg 925-928
		3.	Б. Цигловска	Agricultural trade regulation in the International Trading System	IUS Struga, April, 2016, Conference proceedings Vol.2, 2016, pg 90-102
		4.	Б. Цигловска, А. Кадриу	Opportunities and threats of financial globalization	– IUS Struga, April, 2015, Book of proceedings Nr. 2/2015, pg 240-258
		5.	Б. Цигловска, Ф. Вељаноска	WTO-20 Years in the service of the World Economy	Academic Journal of Interdisciplinary Studies Vol.4, No.2, Global Impact Factor: 0.608; Index Copernicus Year Impact Factor: 6.44, MCSER Publisher, July 2015, pg 527-532
		6	Б. Цигловска, А. Кадриу	The Regional Integration as an impetus for the further economic development of the WBCs	International Scientific Conference, Tirana, Albania, 2015
11.	Менторства на додипломски, магистерски и докторски студии				
	11.1.	Дипломски работи			
	11.2.	Магистерски работи	8		
	11.3.	Докторски дисертации			
12.	**За ментори на докторски трудови селектирани резултати во последните четири/ пет години**				

	12.1.	**Доказ за печатени научноистражувачки трудови во меѓународни научни списанија или меѓународни научни публикации во даденото поле (до шест) во последните пет години**			
		Ред. број	**Автори**	**Наслов**	**Издавач / година**
		1.	Б. Цигловска, А. Кадриу	„Features of the Trade in Agricultural Products within the International Trading System“	KNOWLEDGE – International Journal, Institute of Knowledge Management, Vol.23.4, Budva Montenegro, May 2018, p. 1111-1117
		2.	Б. Цигловска	„Institutionalization of the International Trading System“	The Heritage – Scientific Journal, International University of Struga, ISSN 1857-7482; 10.21520/R.18-2017, Nr. 18/2017
		3.	Б. Цигловска	„Instruments of Macedonian Foreign Trade Policy for promoting the Agricultural Trade“	The Heritage – Scientific Journal, International University of Struga, ISSN 1857-7482; 10.21520/R.17-2017, Nr. 17/2017
		4.	Б. Цигловска	„Possibilities for promoting the trade in Agricultural products in Developing Countries“	The Heritage – Scientific Journal, International University of Struga, ISSN 1857-7482; 10.21520/R.16-2016, Nr. 16/2016
		5.	М. Аџиу, Ф. Вељаноска, Б. Цигловска, М. Хусејни	„The usage of Sentiment Analysis for Hearing the Voice of the Customer and Improving Businesses“	Journal of Educational and Social Research, MCSER Publishing, Rome- Italy, Vol.4, June 2014
		6.	М. Аџиу, Ф. Вељаноска, Б. Цигловска	“Online Distance Learning as a great Indicator of gaps and opportunities in Educational Policies“	(JPMNT) Journal of Process Management – New Technologies – International, Vol.2, Issue 3, July, 2014, pg 602-606
	12.2.	**Доказ за најмалку два печатени научноистражувачки трудови во меѓународни научни списанија со импакт фактор во даденото поле во последните пет години**			

Ред. број	Автори	Наслов	Издавач / година
1.	Б. Цигловска	Developing Sustainable Agricultural Sector, as an Impetus for Macedonia`s Economic Growth	European Journal of Sustainable Development (2018), 7, 4, 545-555, (Web of Science) DOI: 10.14207/ejsd.2018.p7n4p545; ISSN: 2239-5938
2.	Б. Цигловска	Agroecology and Agrotourism as a new Cash cow for Farmers after the crisi: The case of Macedonia	Journal of Environmental Protection and Ecology, 17, No.1, 276-283, Impact Factor (Web of Science) 0.838, JEPE 2011, 2016

12.3. **Доказ за најмалку три учества на меѓународни собири во последните четири години**

Ред. број	Автори	Наслов на трудот	Меѓународен собир/ конференција	Година
1.	Б. Цигловска	„Developing Sustainable Agricultural Sector, as an Impetus for Macedonia`s Economic Growth"	6th International Conference on Sustainable Development, European Center of Sustainable Development, 12-13 September, 2018, Rome, Italy,	**2018**
2.	Б. Цигловска, Ф. Вељаноска	„M&A in Agricultural Sector: Potential Risks for Farmers and Agricultural Markets"	10th EPIEM / ESTIEM International Scientific Conference, Conference Proceedings, Graz University of Technology, 4th May, 2018, pg 42-47	**2018**
3.	Б. Цигловска, А. Зиба	„Structure Reorganization. Is Holacratic Structure the Answer?"	15th International Scientific Conference KNOWLEDGE IN PRACTICE,	**2017**

					Bansko, Bulgaria, December 15-17, 2017,	
		4.	Б. Цигловска. Ф. Вељаноска	Transition Countries` Integration into the Global Economy – Measured by FDI and Trade flows	5th International Conference "From Challenges to Opportunities: Development of Transition Countries in the Globalization Era", December 2016, Elbasan Albania	**2016**
		5.	Б. Цигловска	Agricultural trade regulation in the International Trading System	3rd International Scientific Conference – Scientific Challenges for Sustainable Development – IUS Struga, April, 2016, Conference proceedings Vol.2, 2016, pg 90-102	**2016**
		6.	Б. Цигловска	Agroecology and Agrotourism as a new Cash cow for Farmers after the crisi: The case of Macedonia	International Scientific Conference, Shkoder, Albania, 2015, Journal of Environmental Protection and Ecology 17, No 1, 257-267, Science Citation Index – Web of Science – 0.838, pg 276-283	**2015**
		7.	Б. Цигловска, М. Аџиу, Ф. Вељаноска	Online Distance Learning as a great Indicator of gaps and opportunities in Educational Policies	2nd International Scientific Conference: Knowledge for the new people, Ohrid, 21-23 May, 2014	**2014**

Прилог бр.4	**Податоци за наставниците кои изведуваат настава на студиската програма од прв, втор и трет циклус на студии и за ментори на докторски трудови**			
1.	Име и презиме	Гузимтар Рушани		
2.	Дата на раѓање	26.11.1982		
3.	Степен на образование	VIII		
4.	Наслов на научниот степен	Доктор на Правни Науки		
5.	Каде и кога го завршил образованието односно се стекнал со научен степен	Образование	Година	Институција
		Дипломиран правник	*2005*	Правен факултет Универзитет на Југоисточна Европа - Тетово
		Магистер по политички науки	*2011*	Факултет за Политички Науки при Меѓународен Универзитет во Струга
		Магистер по правни науки	*2012*	Правен факултет "Јустинијан Први", Универзитет "Св. Кирил и Методиј", Скопје.
		Доктор на правни науки	*2019*	Факултет за Правни науки при Меѓународниот Универзитет во Струга
6.	Подрачје, поле и област на научниот степен магистер	Подрачје	Поле	Област
		Општествени науки	Правни Науки	Меѓународно право
7.	Подрачје, поле и област на научниот степен доктор	Подрачје	Поле	Област
		Општествени науки	Правни Науки	Меѓународно право
8.	Доколку е во работен однос да се наведе институцијата каде работи и звањето во кое е избран и во која област	Институција		Звање во кое е избран и област
		Меѓународен Универзитет Струга		
9.	Список на предмети кои наставникот ги води одделно за првиот, вториот и третиот циклус на студии			
	9.1.	Список на предмети кои наставникот ги води на првиот циклус на студии		

<table>
<tr><td rowspan="14"></td><td rowspan="5"></td><td>Ред. број</td><td colspan="2">Наслов на предметот</td><td>Студиска програма / институција</td></tr>
<tr><td>1.</td><td colspan="2">Основи на право</td><td>Криминалистика и детективи/Правен Факултет/ МУС</td></tr>
<tr><td>2.</td><td colspan="2">Казнено право</td><td>Криминалистика и детективи/Правен Факултет/ МУС</td></tr>
<tr><td>3.</td><td colspan="2">Малолетничка деликвенција</td><td>Криминалистика и детективи/Правен Факултет/ МУС</td></tr>
<tr><td>4.</td><td colspan="2">Пенологија</td><td>Криминалистика и детективи/Правен Факултет/ МУС</td></tr>
<tr><td rowspan="5">9.2.</td><td colspan="4">Список на предмети кои наставникот ги води на вториот циклус на студии</td></tr>
<tr><td>Ред. број</td><td colspan="2">Наслов на предметот</td><td>Студиска програма / институција</td></tr>
<tr><td></td><td colspan="2"></td><td></td></tr>
<tr><td>1.</td><td colspan="2">Царинско право и царинска тарифа</td><td>Криминалистика и детективи/Правен Факултет/ МУС</td></tr>
<tr><td>2.</td><td colspan="2">Јавно обвинителство и истраги</td><td>Криминалистика и детективи/Правен Факултет/ МУС</td></tr>
<tr><td rowspan="4">9.3.</td><td colspan="4">Список на предмети кои наставникот ги води на третиот циклус на студии</td></tr>
<tr><td>Ред. Број</td><td colspan="2">Наслов на предметот</td><td>Студиска програма / институција</td></tr>
<tr><td>1.</td><td colspan="2"></td><td>Правен Факултет/ МУС</td></tr>
<tr><td>2.</td><td colspan="2"></td><td></td></tr>
<tr><td rowspan="8">10.</td><td colspan="5">Селектирани резултати во последните пет години</td></tr>
<tr><td rowspan="5">10.1.</td><td colspan="4">Релевантни печатени научни трудови (до пет)</td></tr>
<tr><td>Ред. број</td><td>Автори</td><td>Наслов</td><td>Издавач / година</td></tr>
<tr><td>1.</td><td>Гузимтар Рушани и Абидин Трена</td><td>DIVERSITETI KULTUROR SI PARIM I PROJEKTIT EUROPIAN DHE MULTILINGUALIZMI NË BE</td><td>The Heritage (International University of Struga) 16-th edition 2016 (ISSN 1857-7482)</td></tr>
<tr><td>2</td><td>Гузимтар Рушани и Армандо Брахо</td><td>EKSTRADIMI NË SHQIPËRI PERIUDHA 2015-2018</td><td>The Heritage (International University of Struga) 20-th edition 2018 (ISSN 1857-7482)</td></tr>
<tr><td colspan="4"></td></tr>
<tr><td rowspan="2">10.2.</td><td colspan="4">Учество во научно-истражувачки национални и меѓународни проекти (до пет)</td></tr>
<tr><td>Ред.</td><td>Автори</td><td>Наслов</td><td>Издавач / година</td></tr>
</table>

	број			
	1.	Гузимтар Рушани	The president of the R.of Macedonia and the Constitution	Participations in the Regional Conference helded in Pogradec (R.of Albania) 2016
	2.	Гузимтар Рушани	*IPPA founds - Europen Union project for Border Cooperation- Macedonian- Albanian border Cooperation*	Организиран од Општина Струга и AQUA NGO-Struga 2017
	3.	Гузимтар Рушани	Семејството, дискриминацијата и семејното насилство	Скопје 2017
10.3.	Печатени книги во последните пет години (до пет)			
	Ред. број	Автори	Наслов	Издавач / година
	1.			
	2.			
	3.			
	4.			
	5.			
10.4.	Печатени стручни трудови во последните пет години (до пет)			
	Ред. број	Автори	Наслов	Издавач / година
	1.			

11.	Менторства на додипломски, магистерски и докторски студии		
	11.1.	Дипломски работи	-
	11.2.	Магистерски работи	11
	11.3.	Докторски дисертации	

12.	**За ментори на докторски трудови селектирани резултати во последните четири/ пет години**				
	12.1.	**Доказ за печатени научноистражувачки трудови во меѓународни научни списанија или меѓународни научни публикации во даденото поле (до шест) во последните пет години**			
		Ред. број	**Автори**	**Наслов**	**Издавач / година**
		1.			

	12.2.	**Доказ за најмалку два печатени научноистражувачки трудови во меѓународни научни списанија со импакт фактор во даденото поле во последните пет години**				
		Ред. број	**Автори**	**Наслов**	**Издавач / година**	
		1.				
		2.				
	12.3.	**Доказ за најмалку три учества на меѓународни собири во последните четири години**				
		Ред. број	**Автори**	**Наслов на трудот**	**Меѓународен собир/ конференција**	**Година**
		1.	**Гузимтар Рушани и Јетон Шаќири**	The role of the Leadership at the Democratic System"	**Одржан во Меѓународен универзитет во струга**	**Мај 2016 год**
		2.	**Гузимтар Рушани**	The EU in the 21st Century: Challenges and Perspectives	**Организиран од Macedonian Institute for European Studies**	**Мај 2017 год**
		3.	**Гузимтар Рушани**	Investment in function of the economic development and integration process	**5-та Научна конференциј одржан во Улцињ (Црна Гора)**	**Април 2018 год**
		4.	**Гузимтар Рушани**	Scientific Challenges for Sustainable Development	**Прва Научна Конференција одржан на МУС**	**2014**
		5.	**Гузимтар Рушани**	Scientific Challenges for Sustainable Development	**Втора Научна Конференција одржан на МУС**	**2015**
		6.	**Гузимтар Рушани**	Scientific Challenges for Sustainable Development	**Трета Научна Конференција одржан на МУС**	**2016**
		7.	**Гузимтар Рушани и Сенада Лачка**	The political emancipation of	**"7th International Women and**	**09-11 Ноември**

				albanian woman in the R.of Macedonia from 1992 untill today	**Business Conference" Одржан во Универзит "Укшин Хоти" Призрен Р.Косово,**	**2016**
		7.	**Гузимтар Рушани**	Scientific Challenges for Sustainable Development	**Четврта Научна Конференција одржан на МУС**	**2017**
		8.	**Гузимтар Рушани**	Scientific Challenges for Sustainable Development	**Петта Научна Конференција одржан на МУС**	**2018**
		9.	**Гузимтар Рушани**	Scientific Challenges for Sustainable Development	**Шеста Научна Конференција одржан на МУС**	**2019**

Прилог бр.4	**Податоци за наставниците кои изведуваат настава на студиската програма од прв, втор и трет циклус на студии и за ментори на докторски трудови**			
1.	Име и презиме	Дритон Харуни		
2.	Дата на раѓање	30.04.1984		
3.	Степен на образование	VIII		
4.	Наслов на научниот степен	Доктор на Правни Науки		
5.	Каде и кога го завршил образованието односно се стекнал со научен степен	Образование	Година	Институција
		Дипломиран правник	*2008*	Правен факултет Државен Универзитет во Тетово
		Магистер по правни науки	*2013*	Правен факултет Државен Универзитет во Тетово
		Доктор на правни науки	*2019*	Правен факултет Меѓународен Универзитет Струга
6.	Подрачје, поле и област на научниот степен магистер	Подрачје	Поле	Област
		Општествени науки	Правни Науки	Кривично право
7.	Подрачје, поле и област на научниот степен доктор	Подрачје	Поле	Област
		Општествени науки	Правни Науки	Кривично право

<table>
<tr><td rowspan="2">8.</td><td rowspan="2">Доколку е во работен однос да се наведе институцијата каде работи и звањето во кое е избран и во која област</td><td>Институција</td><td>Звање во кое е избран и област</td></tr>
<tr><td>Меѓународен Универзитет Струга</td><td>Доцент</td></tr>
<tr><td>9.</td><td colspan="3">Список на предмети кои наставникот ги води одделно за првиот, вториот и третиот циклус на студии</td></tr>
</table>

<table>
<tr><td>9.1.</td><td colspan="3">Список на предмети кои наставникот ги води на првиот циклус на студии</td></tr>
<tr><td></td><td>Ред. број</td><td>Наслов на предметот</td><td>Студиска програма / институција</td></tr>
<tr><td></td><td>1.</td><td>Теории на регионална безбедбедност</td><td>Криминалистика и детективи/Правосудни студи / Правен Факултет</td></tr>
<tr><td></td><td>2.</td><td>МЕѓународен тероризам</td><td>Криминалистика и детективи/Правосудни студи / Правен Факултет</td></tr>
<tr><td></td><td>3.</td><td>Криминалистичка тактика</td><td>Криминалистика и детективи/Правосудни студи / Правен Факултет</td></tr>
<tr><td></td><td>4.</td><td>Менџмент на кризи</td><td>Криминалистика и детективи/Правосудни студи / Правен Факултет</td></tr>
<tr><td>9.2.</td><td colspan="3">Список на предмети кои наставникот ги води на вториот циклус на студии</td></tr>
<tr><td></td><td>Ред. број</td><td>Наслов на предметот</td><td>Студиска програма / институција</td></tr>
<tr><td></td><td>1.</td><td>Царинско право и царинска тарифа</td><td>Криминалистика и детективи/Правосудни студи / Правен Факултет</td></tr>
<tr><td></td><td>2.</td><td>/</td><td></td></tr>
<tr><td>9.3.</td><td colspan="3">Список на предмети кои наставникот ги води на третиот циклус на студии</td></tr>
<tr><td></td><td>Ред. Број</td><td>Наслов на предметот</td><td>Студиска програма / институција</td></tr>
<tr><td></td><td>1.</td><td>/</td><td>Правен Факултет/ МУС</td></tr>
<tr><td></td><td>2.</td><td></td><td></td></tr>
</table>

<table>
<tr><td>10.</td><td colspan="5">Селектирани резултати во последните пет години</td></tr>
<tr><td></td><td>10.1.</td><td colspan="4">Релевантни печатени научни трудови (до пет)</td></tr>
<tr><td></td><td></td><td>Ред. Број</td><td>Автори</td><td>Наслов</td><td>Издавач / година</td></tr>
<tr><td></td><td></td><td>1.</td><td>Дритон Харуни</td><td>CONTEMPORARY JUVENILE DELINQUENCY IN THE REPUBLIC OF MACEDONIA FOR THE PERIOD FROM 2008-2011</td><td>Меѓународен Универзите во Струга
Heritage 14, 2018</td></tr>
<tr><td></td><td></td><td>2.</td><td>Дритн Харуни и Сафет</td><td>SHtetesia dhe Kombesia</td><td>Меѓународен</td></tr>
</table>

<table>
<tr><td></td><td></td><td></td><td>Асани</td><td></td><td>Универзите во Струга
Heritage 18, 2019</td></tr>
<tr><td></td><td></td><td>3.</td><td></td><td></td><td></td></tr>
<tr><td></td><td></td><td>4.</td><td></td><td></td><td></td></tr>
<tr><td></td><td></td><td>5.</td><td></td><td></td><td></td></tr>
<tr><td></td><td>10.2.</td><td colspan="4">Учество во научно-истражувачки национални и меѓународни проекти (до пет)</td></tr>
<tr><td></td><td></td><td>Ред. број</td><td>Автори</td><td>Наслов</td><td>Издавач / година</td></tr>
<tr><td></td><td></td><td>1.</td><td></td><td></td><td></td></tr>
<tr><td></td><td></td><td>2.</td><td></td><td></td><td></td></tr>
<tr><td></td><td></td><td>3.</td><td></td><td></td><td></td></tr>
<tr><td></td><td></td><td>4.</td><td></td><td></td><td></td></tr>
<tr><td></td><td></td><td>5.</td><td></td><td></td><td></td></tr>
<tr><td></td><td>10.3.</td><td colspan="4">Печатени книги во последните пет години (до пет)</td></tr>
<tr><td></td><td></td><td>Ред. број</td><td>Автори</td><td>Наслов</td><td>Издавач / година</td></tr>
<tr><td></td><td></td><td>1.</td><td></td><td></td><td></td></tr>
<tr><td></td><td></td><td>2.</td><td></td><td></td><td></td></tr>
<tr><td></td><td></td><td>3.</td><td></td><td></td><td></td></tr>
<tr><td></td><td></td><td>4.</td><td></td><td></td><td></td></tr>
<tr><td></td><td></td><td>5.</td><td></td><td></td><td></td></tr>
<tr><td></td><td>10.4.</td><td colspan="4">Печатени стручни трудови во последните пет години (до пет)</td></tr>
<tr><td></td><td></td><td>Ред. број</td><td>Автори</td><td>Наслов</td><td>Издавач / година</td></tr>
<tr><td></td><td></td><td>1.</td><td></td><td></td><td></td></tr>
<tr><td></td><td></td><td>2.</td><td></td><td></td><td></td></tr>
<tr><td></td><td></td><td>3.</td><td></td><td></td><td></td></tr>
<tr><td></td><td></td><td>4.</td><td></td><td></td><td></td></tr>
<tr><td></td><td></td><td>5.</td><td></td><td></td><td></td></tr>
<tr><td>11.</td><td colspan="5">Менторства на додипломски, магистерски и докторски студии</td></tr>
<tr><td></td><td>11.1.</td><td colspan="2">Дипломски работи</td><td colspan="2">-</td></tr>
<tr><td></td><td>11.2.</td><td colspan="2">Магистерски работи</td><td colspan="2">-</td></tr>
<tr><td></td><td>11.3.</td><td colspan="2">Докторски дисертации</td><td colspan="2">-</td></tr>
<tr><td>12.</td><td colspan="5">За ментори на докторски трудови селектирани резултати во последните четири/ пет години</td></tr>
<tr><td></td><td>12.1.</td><td colspan="4">Доказ за печатени научноистражувачки трудови во меѓународни научни списанија или меѓународни научни публикации во даденото поле (до шест) во последните пет години</td></tr>
<tr><td></td><td></td><td>Ред. број</td><td>Автори</td><td>Наслов</td><td>Издавач / година</td></tr>
<tr><td></td><td></td><td>1.</td><td></td><td></td><td></td></tr>
</table>

<table>
<tr><td rowspan="17"></td><td rowspan="5"></td><td>2.</td><td></td><td></td><td colspan="2"></td></tr>
<tr><td>3.</td><td></td><td></td><td colspan="2"></td></tr>
<tr><td>4.</td><td></td><td></td><td colspan="2"></td></tr>
<tr><td>5.</td><td></td><td></td><td colspan="2"></td></tr>
<tr><td>6.</td><td></td><td></td><td colspan="2"></td></tr>
<tr><td rowspan="4">12.2.</td><td colspan="5">Доказ за најмалку два печатени научноистражувачки трудови во меѓународни научни списанија со импакт фактор во даденото поле во последните пет години</td></tr>
<tr><td>Ред. број</td><td>Автори</td><td>Наслов</td><td colspan="2">Издавач / година</td></tr>
<tr><td>1.</td><td></td><td></td><td colspan="2"></td></tr>
<tr><td>2.</td><td></td><td></td><td colspan="2"></td></tr>
<tr><td rowspan="5">12.3.</td><td colspan="5">Доказ за најмалку три учества на меѓународни собири во последните четири години</td></tr>
<tr><td>Ред. број</td><td>Автори</td><td>Наслов на трудот</td><td>Меѓународен собир/ конференција</td><td>Година</td></tr>
<tr><td>1.</td><td></td><td></td><td></td><td></td></tr>
<tr><td>2.</td><td></td><td></td><td></td><td></td></tr>
<tr><td>3.</td><td></td><td></td><td></td><td></td></tr>
</table>

<table>
<tr><td>Име и презиме</td><td colspan="3">Љупчо Стојчески</td></tr>
<tr><td>Дата на раѓање</td><td colspan="3">01.10.1961</td></tr>
<tr><td>Степен на образование</td><td colspan="3">VIII</td></tr>
<tr><td>Наслов на научниот степен</td><td colspan="3">Доктор по економски науки</td></tr>
<tr><td rowspan="4">Каде и кога го завршил образованието односно се стекнал со научен степен</td><td>Образование</td><td>Година</td><td>Институција</td></tr>
<tr><td>Доктор по економски науки</td><td>2004</td><td>ЈЗУ „Неофит Рилски“, Благоевград</td></tr>
<tr><td>Магистер по одбранбени и мировни студии</td><td>2002</td><td>Институт за одбрана, УКИМ, Скопје</td></tr>
<tr><td>Дипломиран професор по општонародна одбрана и општествена самозаштита</td><td>1985</td><td>Институт за одбрана, УКИМ, Скопје</td></tr>
<tr><td rowspan="2">Подрачје, поле и област на научниот степен магистер</td><td>Подрачје</td><td>Поле</td><td>Област</td></tr>
<tr><td>Општествени науки</td><td>Организациски науки</td><td>Дефендологија</td></tr>
<tr><td rowspan="2">Подрачје, поле и област на научниот степен доктор</td><td>Подрачје</td><td>Поле</td><td>Област</td></tr>
<tr><td>Општествени науки</td><td>Организациски науки</td><td>Финансии,финансии во одбраната</td></tr>
<tr><td rowspan="2">Доколку е во работен однос да се наведе институцијата каде работи и звањето во кое е избран</td><td>Институција</td><td colspan="2">Звање во кое е избран</td></tr>
<tr><td>Меѓународен Универзитет Струга</td><td colspan="2">Редовен професор</td></tr>
<tr><td colspan="4">Список на предмети кои наставникот ги води одделно за првиот, вториот и третиот циклус на</td></tr>
</table>

студии		
Список на предмети кои наставникот ги води на првиот циклус на студии		
Ред. број	Наслов на предметот	Студиска програма / институција
1.	Економија на развој	-Економија и бизнис/ Факултет за економски науки/ МУС
2.	Економски раст и развој	- Економија и бизнис / Факултет за економски науки/ МУС
3.	Меѓународна трговска регулатива	- Економија и бизнис / Факултет за економски науки/ МУС
Список на предмети кои наставникот ги води на вториот циклус на студии		
Ред. број	Наслов на предметот	Студиска програма / институција
1.	Методологија на научно истражување	- Економија и бизнис / Факултет за економски науки/ МУС
2.		
3.		
4.		
Список на предмети кои наставникот ги води на третиот циклус на студии		
Ред. Број	Наслов на предметот	Студиска програма / институција
1.		

Селектирани резултати во последните пет години			
Релевантни печатени научни трудови (до пет)			
Ред. Број	Автори	Наслов	Издавач / година
1.	Стојчевска, И., Стојчески, Љ.	The Importance of Poverty Reduction for Economic Development and Maintenance in SEE region	International University Travnik / 2018
2.	Станкоска, А., Стојчески, Љ.	Asymmetric Information and Benefits of Financial Derivates	IJMRA, US / 2017
3.	Стојчевска, И., Стојчески, Љ.	EU Funding Programs for SMES – The Case of R. Bulgaria and R. Macedonia	ВУАРР, Пловдив / 2015
4.	Стојчески, Љ.	Компаниско иновативно-претприемачко стратегиско планирање и алокативност на отворени финансиски средства	ЕРАЗ, Белград/ / 2015
Учество во научно-истражувачки национални и меѓународни проекти (до пет)			
Ред. Број	Автори	Наслов	Издавач / година
1.	Стојчески, Љ.	Усовршување и унапредување на образованието во Македонија и Литванија	МОН / 2016
2.			

3.			
4.			
Печатени книги во последните пет години (до пет)			
Ред. Број	Автори	Наслов	Издавач / година
1.	Стојчески Љ.,Стојчевска И.	Меѓународна трговија и трговско работење	МЦСП Свети Николе,2019
2.			
3.			
4.			
5.			
Печатени стручни трудови во последните пет години (до пет)			
Ред. Број	Автори	Наслов	Издавач / година
1.			
2.			
3.			
4.			
5.			

Менторства на додипломски, магистерски и докторски студии		
Дипломски работи	Магистерски работи	Докторски дисертации
260	70	3

За ментори на докторски трудови селектирани резултати во последните пет години			
Доказ за печатени научни трудови во меѓународни списанија во даденото поле (до пет)			
Ред. број	Автори	Наслов	Издавач / година
1.			
2.			
3.			
4.			

Доказ за најмалку три учества на меѓународни собири во последните четири години				
Ред. број	Автори	Наслов на трудот	Меѓународен собир/ конференција	Година
1.				
2.				
3.				

Напомена : поради интегрираноста на студиските програми на универзитетот, конкретни предмети како на пример Меѓународни економски односи и Методологија на научно истражување се изучуваат како блок предмети каде што присуствуваат студенти од неколку студиски програми.

18. ИЗЈАВА ОД НАСТАВНИКОТ ЗА ДАВАЊЕ СОГЛАСНОСТ ЗА УЧЕСТВО ВО ИЗВЕДУВАЊЕ НА НАСТАВА ПО ОДРЕДЕНИ ПРЕДМЕТИ ОД СТУДИСКАТА ПРОГРАМА

Во прилог се доставени изјави од наставници кои даваат согласност за учество во изведување на настава по одредени предмети од студиската програма.

РЕПУБЛИКА СЕВЕРНА МАКЕДОНИЈА
REPUBIKA E MAQEDONISË SË VERIUT
МЕЃУНАРОДЕН УНИВЕРЗИТЕТ ВО СТРУГА-СТРУГА
UNIVERZITETI NDËRKOMBËTAR NË STRUGË-STRUGË

Примено Pranuar	08.11.2022		
Орга. единица Njës.organizative	Број Numër	Прилог Shtesë	Вредност Vlera
03	495/1		

И З Ј А В А

од Проф.Д-р Армен Кадриу, редовен професор

Јас **Д-р Армен Кадриу,** се согласувам да учествувам во изведувањето на наставата за студиската програма **Криминалистика и Детективи од - втор циклус на академски студии – постдипломски студии (60 ЕКТС) на Факултетот за Правни науки при МУС.**

Оваа изјава ја давам под никаква надворешна присилба, измама и сл. и со чиста совест и сопствена волја.

Струга, 08.11.2022

Со почит,

Изјавител

____

Проф.Д-р Армен Кадриу

РЕПУБЛИКА СЕВЕРНА МАКЕДОНИЈА
REPUBIKA E MAQEDONISË SË VERIUT
МЕЃУНАРОДЕН УНИВЕРЗИТЕТ ВО СТРУГА-СТРУГА
UNIVERZITETI NDERKOMBETAR NË STRUGË-STRUGË

Примено Pranuar	08.11.2022		
Орга. единица Njës.organizative	Број Numër	Прилог Shtesë	Вредност Vlera
03	495/1		

И З Ј А В А

од Проф.Д-р Билјана Цигловска Бојчевска, редовен професор

Јас **Д-р Билјана Цигловска Бојчевска,** се согласувам да учествувам во изведувањето на наставата за студиската програма **Криминалистика и Детективи од - втор циклус на академски студии – постдипломски студии (60 ЕКТС) на Факултетот за Правни науки при МУС.**

Оваа изјава ја давам под никаква надворешна присилба, измама и сл. и со чиста совест и сопствена волја.

Струга, 08.11.2022

Со почит,

Изјавител

Проф.Д-р Билјана Цигловска Бојчевска

РЕПУБЛИКА СЕВЕРНА МАКЕДОНИЈА
REPUBIKA E MAQEDONISË SË VERIUT
МЕЃУНАРОДЕН УНИВЕРЗИТЕТ ВО СТРУГА-СТРУГА
UNIVERZITETI NDERKOMBETAP NE STRUGË-STRUGE

Примено Pranuar	08.11.2022		
Орга. единица Njës organizative	Број Numër	Прилог Shtesë	Вредност Viera
03	495/1		

И З Ј А В А

од Доц.Д-р. Гузимтар Рушани,

Јас **Д-р. Гузимтар Рушани,** се согласувам да учествувам во изведувањето на наставата за студиската програма **Криминалистика и Детективи од - втор циклус на академски студии – постдипломски студии (60 ЕКТС) на Факултетот за Правни науки при МУС.**

Оваа изјава ја давам под никаква надворешна присилба, измама и сл. и со чиста совест и сопствена волја.

Струга, 08.11.2022

Со почит,

Изјавител

Доц.Д-р. Гузимтар Рушани

РЕПУБЛИКА СЕВЕРНА МАКЕДОНИЈА
REPUBLIKA E MAQEDONISË SË VERIUT
МЕЃУНАРОДЕН УНИВЕРЗИТЕТ ВО СТРУГА-СТРУГА
UNIVERSITETI NDËRKOMBËTAR NË STRUGË-STRUGE

Примено / Pranuar	08.11.2022		
Орг. единица / Njësia organizative	Број / Numer	Прилог / Shtese	Вредност / Vlera
03	495/1		

И З Ј А В А

од Проф.Д-р Сејфула Османи, редовен професор

Јас **Д-р Сејфула Османи,** се согласувам да учествувам во изведувањето на наставата за студиската програма **Криминалистика и Детективи од - втор циклус на академски студии – постдипломски студии (60 ЕКТС) на Факултетот за Правни науки при МУС.**

Оваа изјава ја давам под никаква надворешна присилба, измама и сл. и со чиста совест и сопствена волја.

Струга, 08.11.2022

Со почит,

Изјавител

Проф.Д-р. Сејфула Османи

РЕПУБЛИКА СЕВЕРНА МАКЕДОНИЈА
REPUBIKA E MAQEDONISË SË VERIUT
МЕЃУНАРОДЕН УНИВЕРЗИТЕТ ВО СТРУГА-СТРУГА
UNIVERZITETI NDERKOMBETAR NE STRUGË-STRUGE

Примено Pranuar	08.11.2022		
Орга. единица Njës organizative	Број Numër	Прилог Shtesë	Вредност Vlera
03	495/1		

И З Ј А В А

од Доц.Д-р. Нуртен Кала Даути,

Јас **Д-р. Нуртен Кала Даути,** се согласувам да учествувам во изведувањето на наставата за студиската програма **Криминалистика и Детективи од - втор циклус на академски студии – постдипломски студии (60 ЕКТС) на Факултетот за Правни науки при МУС.**

Оваа изјава ја давам под никаква надворешна присилба, измама и сл. и со чиста совест и сопствена волја.

Струга, 08.11.2022

Со почит,

Изјавител

Доц.Д-р. Нуртен Кала Даути

РЕПУБЛИКА СЕВЕРНА МАКЕДОНИЈА
REPUBIKA E MAQEDONISE SE VERIUT
МЕЃУНАРОДЕН УНИВЕРЗИТЕТ ВО СТРУГА-СТРУГА
UNIVERZITETI NDERKOMBETAR NE STRUGE-STRUGE

Примено	08.11.2022		
Орг. единица Njës organizative	Број Numër	Прилог Shtese	Вредност Vlera
03	495/1		

ИЗЈАВА

од Доц.Д-р. Дритон Харуни,

Јас **Д-р.Дритон Харуни,** се согласувам да учествувам во изведувањето на наставата за студиската програма **Криминалистика и Детективи од - втор циклус на академски студии – постдипломски студии (60 ЕКТС) на Факултетот за Правни науки при МУС.**

Оваа изјава ја давам под никаква надворешна присилба, измама и сл. и со чиста совест и сопствена волја.

Струга, 08.11.2022

Со почит,

Изјавител

Доц.Д-р. Дритон Харуни

РЕПУБЛИКА СЕВЕРНА МАКЕДОНИЈА
REPUBLIKA E MAQEDONISË SË VERIUT
МЕЃУНАРОДЕН УНИВЕРЗИТЕТ ВО СТРУГА-СТРУГА
UNIVERZITETI NDERKOMBETAR NE STRUGE-STRUGE

Примено / Pranuar	08.11.2022		
Орга. единица / Njës organizative	Број / Numër	Прилог / Shtesë	Вредност / Vlera
03	495/1		

И З Ј А В А

од Доц.Д-р.Еди Ќела,

Јас **Д-р. Еди Ќела,** се согласувам да учествувам во изведувањето на наставата за студиската програма **Криминалистика и Детективи од - втор циклус на академски студии – постдипломски студии (60 ЕКТС) на Факултетот за Правни науки при МУС.**

Оваа изјава ја давам под никаква надворешна присилба, измама и сл. и со чиста совест и сопствена волја.

Струга, 08.11.2022

Со почит,

Изјавител

Доц.Д-р. Еди Ќела

РЕПУБЛИКА СЕВЕРНА МАКЕДОНИЈА
REPUBIKA E MAQEDONISE SË VERIUT
МЕЃУНАРОДЕН УНИВЕРЗИТЕТ ВО СТРУГА-СТРУГА
UNIVERZITETI NDERKOMBETAR NE STRUGE-STRUGE

Примено / Pranuar	08.11.2022		
Орга. единица / Njës organizative	Број / Numër	Прилог / Shtesë	Вредност / Vlera
03	495/1		

И З Ј А В А

од Проф.Д-р Гзим Селими, редовен професор

Јас **Д-р Гзим Селими,** се согласувам да учествувам во изведувањето на наставата за студиската програма **Криминалистика и Детективи од - втор циклус на академски студии – постдипломски студии (60 ЕКТС) на Факултетот за Правни науки при МУС.**

Оваа изјава ја давам под никаква надворешна присилба, измама и сл. и со чиста совест и сопствена волја.

Струга, 08.11.2022

Со почит,

Изјавител

Проф.Д-р Гзим Селими

РЕПУБЛИКА СЕВЕРНА МАКЕДОНИЈА
REPUBLIKA E MAQEDONISË SË VERIUT
МЕЃУНАРОДЕН УНИВЕРЗИТЕТ ВО СТРУГА-СТРУГА
UNIVERZITETI NDERKOMBETAR NE STRUGE-STRUGE

Примено / Pranuar	08.11.2022		
Орг. единица / Njës organizative	Број / Numër	Прилог / Shtese	Вредност / Vlera
03	495/1		

И З Ј А В А

од Доц.Д-р. Сенада Љачка,

Јас **Д-р. Сенада Љачка,** се согласувам да учествувам во изведувањето на наставата за студиската програма **Криминалистика и Детективи од - втор циклус на академски студии – постдипломски студии (60 ЕКТС) на Факултетот за Правни науки при МУС.**

Оваа изјава ја давам под никаква надворешна присилба, измама и сл. и со чиста совест и сопствена волја.

Струга, 08.11.2022

Со почит,

Изјавител

____

Доц.Д-р. Сенада Љачка

РЕПУБЛИКА СЕВЕРНА МАКЕДОНИЈА
REPUBIKA E MAQEDONISË SË VERIUT
МЕЃУНАРОДЕН УНИВЕРЗИТЕТ ВО СТРУГА-СТРУГА
UNIVERZITETI NDERKOMBETAR NE STRUGË-STRUGE

Примено / Pranuar	08. 11. 2022		
Орга. единица / Njës organizative	Број / Numër	Прилог / Shtesë	Вредност / Vlera
03	495/1		

И З Ј А В А

од Проф.Д-р Љупчо Стојчески, редовен професор

Јас **Д-р Љупчо Стојчески,** се согласувам да учествувам во изведувањето на наставата за студиската програма **Криминалистика и Детективи од - втор циклус на академски студии – постдипломски студии (60 ЕКТС) на Факултетот за Правни науки при МУС.**

Оваа изјава ја давам под никаква надворешна присилба, измама и сл. и со чиста совест и сопствена волја.

Струга, 08.11.2022

Со почит,

Изјавител

Проф.Д-р Љупчо Стојчески

РЕПУБЛИКА СЕВЕРНА МАКЕДОНИЈА
REPUBLIKA E MAQEDONISË SË VERIUT
МЕЃУНАРОДЕН УНИВЕРЗИТЕТ ВО СТРУГА-СТРУГА
UNIVERZITETI NDERKOMBËTAR NË STRUGË-STRUGE

Примено Pranuar	08.11.2022		
Орга. единица Njës.organizative	Број Numër	Прилог Shtesë	Вредност Vlera
03	495/1		

И З Ј А В А

од Проф.Д-р Емин Хусеини, вонреден професор

Јас **Д-р Емин Хусеини,** се согласувам да учествувам во изведувањето на наставата за студиската програма **Криминалистика и Детективи од - втор циклус на академски студии – постдипломски студии (60 ЕКТС) на Факултетот за Правни науки при МУС.**

Оваа изјава ја давам под никаква надворешна присилба, измама и сл. и со чиста совест и сопствена волја.

Струга, 08.11.2022

Со почит,

Изјавител

Проф.Д-р.Емин Хусеини

РЕПУБЛИКА СЕВЕРНА МАКЕДОНИЈА
REPUBIKA E MAQEDONISË SË VERIUT
МЕЃУНАРОДЕН УНИВЕРЗИТЕТ ВО СТРУГА-СТРУГА
UNIVERZITETI NDERKOMBETAR NË STRUGË-STRUGE

Примено Pranuar	08.11.2022		
Орга. единица Njës organizative	Број Numër	Прилог Shtesë	Вредност Vlera
03	495/1		

И З Ј А В А

од Проф.Д-р Мерсим Максути, редовен професор

Јас **Д-р Мерсим Максути,** се согласувам да учествувам во изведувањето на наставата за студиската програма **Криминалистика и Детективи од - втор циклус на академски студии – постдипломски студии (60 ЕКТС) на Факултетот за Правни науки при МУС.**

Оваа изјава ја давам под никаква надворешна присилба, измама и сл. и со чиста совест и сопствена волја.

Струга, 11.11.2022

Со почит,

Изјавител

Проф.Д-р Мерсим Максути

РЕПУБЛИКА СЕВЕРНА МАКЕДОНИЈА
REPUBIKA E MAQEDONISË SË VERIUT
МЕЃУНАРОДЕН УНИВЕРЗИТЕТ ВО СТРУГА-СТРУГА
UNIVERZITETI NDERKOMBETAR NË STRUGË-STRUGË

Примено Pranuar	08.11.2022		
Орга. единица Njës organizative	Број Numër	Прилог Shtesë	Вредност Vlera
03	495/1		

И З Ј А В А

од Проф.Д-р Дашмир Насуфи, вонреден професор

Јас **Д-р Дашмир Насуфи,** се согласувам да учествувам во изведувањето на наставата за студиската програма **Криминалистика и Детективи од - втор циклус на академски студии – постдипломски студии (60 ЕКТС) на Факултетот за Правни науки при МУС.**

Оваа изјава ја давам под никаква надворешна присилба, измама и сл. и со чиста совест и сопствена волја.

Струга, 08.11.2022

Со почит,

Изјавител

____

Проф.Д-р Дашмир Насуфи

РЕПУБЛИКА СЕВЕРНА МАКЕДОНИЈА
REPUBIKA E MAQEDONISË SË VERIUT
МЕЃУНАРОДЕН УНИВЕРЗИТЕТ ВО СТРУГА-СТРУГА
UNIVERZITETI NDERKOMBETAR NE STRUGE-STRUGE

Примено Pranuar	08.11.2022		
Орга. единица Një organizative	Број Numër	Прилог Shtesë	Вредност Vlera
03	495/1		

И З Ј А В А

од Проф.Д-р Флорида Вељаноска, вонреден професор

Јас **Д-р Флорида Вељаноска,** се согласувам да учествувам во изведувањето на наставата за студиската програма **Криминалистика и Детективи од - втор циклус на академски студии – постдипломски студии (60 ЕКТС) на Факултетот за Правни науки при МУС.**

Оваа изјава ја давам под никаква надворешна присилба, измама и сл. и со чиста совест и сопствена волја.

Струга, 08.11.2022

Со почит,

Изјавител

Проф.Д-р. Флорида Вељаноска

РЕПУБЛИКА СЕВЕРНА МАКЕДОНИЈА REPUBIKA E MAQEDONISË SË VERIUT МЕЃУНАРОДЕН УНИВЕРЗИТЕТ ВО СТРУГА-СТРУГА UNIVERZITETI NDERKOMBETAR NE STRUGE-STRUGE			
Примено Pranuar	08.11.2022		
Орга. единица Njës organizative	Број Numër	Прилог Shtesë	Вредност Vlera
03	495/1		

ИЗЈАВА

од Доц.Д-р.Рудина Каја,

Јас **Д-р. Рудина Каја,** се согласувам да учествувам во изведувањето на наставата за студиската програма **Криминалистика и Детективи од - втор циклус на академски студии.– постдипломски студии (60 ЕКТС) на Факултетот за Правни науки при МУС.**

Оваа изјава ја давам под никаква надворешна присилба, измама и сл. и со чиста совест и сопствена волја.

Струга, 08.11.2022

Со почит,

Изјавител

R. Kaja

Доц.Д-р. Рудина Каја

19. СОГЛАСНОСТ ОД ВИСОКООБРАЗОВНАТА УСТАНОВА ЗА УЧЕСТВО НА НАСТАВНИКОТ ВО РЕАЛИЗАЦИЈАТА НА СТУДИСКАТА ПРОГРАМА

Во прилог се доставени согласности од високообразовните установи за учество на наставниците во реализацијата на студиската програма.

РЕПУБЛИКА СЕВЕРНА МАКЕДОНИЈА
REPUBLIKA E MAQEDONISË SË VERIUT
МЕЃУНАРОДЕН УНИВЕРЗИТЕТ ВО СТРУГА
UNIVERZITETI NDËRKOMBËTAR NË STRUGË
Бр.Nr 02-469/3
31.10. 2022 г.v.
СТРУГА-STRUGË

Архивски знак / Shenja Arkivore 0201
Рок на чување / Afati i ruajtjes Трајно
31.10.22 г.N. Потпис/Nënshkrim

Врз основа на член 87 став 1 и член 88 од Законот за Општа Управна Постапка (Сл. Весник на РМ бр. 124 од 23.07.2015 година), како и во согласност со член 95 и 179 став 1 од Законот за високото образование (Сл. Весник на Р.Македонија бр. 82/18) и член 231 став 1 од Статутот на Меѓународниот Универзитет во Струга, како и во согласност со Одлуката од Сенатот на Меѓународниот Универзитет во Струга за организирање и воведување систем за далечинско учење со примена на средства за електронска комуникација со број 02-164/2 од 27.03.2020 година, Сенатот на Универзитетот на седницата одржана на 31.10.2022 година ја донесе следната:

ОДЛУКА

за давање согласност на наставниците кои се во редовен работен однос на Меѓународен Универзитет во Струга за учество во реализирање на високообразовна дејност од една единица на универзитет во друга единица на универзитет

Член 1

Универзитетскиот Сенат на МУС дава согласност на наставниците од член 2, кои се во редовен работен однос на Меѓународен Универзитет во Струга за учество во реализирање на високообразовна дејност од една единица на универзитет во друга единица на универзитет, согласно член 179 став 1 од Законот за високото образование (Сл. Весник на Р.Македонија бр. 82/18).

Член 2

Листа на наставници кои се во работен однос на Меѓународен Универзитет во Струга за учество во реализирање на високообразовна дејност од една единица на универзитет во друга единица на универзитет:

1. Проф.Д-р Армен Кадриу
2. Проф. Д-р Бетим Чичо
3. Проф. Д-р Љупчо Стојчески
4. Проф.Д-р Сејфула Османи
5. Проф.Д-р Билјана Цигловска Бојчевска
6. Проф.Д-р Гзим Селими
7. Проф. Д-р Флорида Вељаноска
8. Доц. Д-р Еди Ќела
9. Доц.Д-р Рудина Каја
10. Проф. д-р Ружди Матоши
11. Доц.Д-р Нуртен Кала Даути
12. Доц.Д-р Гузимтар Рушани
13. Проф. Д-р Дашмир Насуфи
14. Доц.Д-р Сенада Љачка
15. Доц.Д-р Дритон Харуни
16. Проф.Д-р Генц Мерко
17. Проф.Д-р Назмије Мерко Забзун
18. Доц. Д-р Фатљум Баута

Член 3

Оваа одлуката стапува во сила со нејзиното донесување и ќе се објави во Универзитетскиот Билтен.

Правна поука: Против оваа одлука може да се поднесе жалба во рок од 15 дена од денот на донесување на истата, до Сенатот на Универзитетот.

Струга, 31.10.2022 **Претседател на Сенат**

Проф. д-р Емин Усеини

ЕЛЕМ
ЕЛЕКТРАНИ НА МАКЕДОНИЈА

АД ЕЛЕКТРАНИ НА МАКЕДОНИЈА - Скопје
Подружница РЕК „ОСЛОМЕЈ"
с. Осломеј, Р.Македонија

02-305/2
11-02-2021

3-553-101.01

Врз основа на член 121 точка 1 од Законот за работните односи(Сл.весник на РМ бр.52/2012 година пречистен текст) Овластувањето на директорите на РЕК Осломеј - Осломеј број .02-3813/1 од 23.07.2019 година го донесуваме следното:

СОГЛАСНОСТ

1.На работникот Емин Хусеини М.бр.1700/1767 вработен во подружница РЕК Осломеј-Осломеј, со полно работно време ,распореден на работно место бр.07,,Одговорен за инвестици,, **МУ СЕ ИЗДАВА СОГЛАСНОСТ** да склучи Договор за вработување со скратено работно време со друг работодвач,да биде ангажиран како наставник на Факултет за правни науки при Меѓународниот Универзитет во Струга до 10 часа неделно.

2. Согласноста за работа со скратено работно време кај друг работодавач на именуваниот работник се издава за работа после полното работно време ,а во случај на потреба од неговото работно ангажирање во Подружница РЕК осломеј-Осломеј ,во дозволениот период приоритет ќе биде обавување на работата во Подружница РЕК Осломеј-Осломеј ,согласно член 12,став 3 од Основниот договор за вработување.
Подружница РЕК осломеј-Осломеј ,го задржува правото да ја повлече Согласноста дадена на работникот.

3.Договорот за вработување со скратено работно време склучен помеѓу другиот работодавач и Емин Хусеини е составен дел на Основниот договор за вработување на именуваниот работник со АД,,ЕЛЕМ,,-Подружница РЕК Осломеј-Осломеј бр.04- 2108/2 од 05.09.2008 година.

Изработил/Одобрил:Влора Сула

ПОДРУЖНИЦА РЕК ОСЛОМЕЈ-ОСЛОМЕЈ
ДИРЕКТОР
Златко Пиперкоски дипл.ел.инж.

Да се достави до:

-Именуваниот работник
-Досие,
-Архива

Kr.-Бр. 02-3487/1
14.12 2020 viti/год.
Tetovë - Тетово

UNIVERSITETI I TETOVËS
УНИВЕРЗИТЕТ ВО ТЕТОВО | UNIVERSITY OF TETOVA

Në bazë të nenit 179 të Ligjit për arsimin e Lartë (Gazeta zyrtare e Repubikës së Maqedonisë nr. 82 të datës 08.05.2018) dhe nenit 259 të Statutit të Universitetit të Tetovës, Senati i Universitetit të Tetovës në mbledhjen e rregullt të mbajtur më datë 14.12.2020, solli

VENDIM

për dhënien e pëlqimit për kryerje të veprimtarisë së lartë arsimore të personit të zgjedhur në thirrje mësimore-shkencore në Universitetin e Tetovës për kryerjen e veprimtarisë së arsimit të lartë në Universitetin Ndërkombëtar të Strugës

Neni 1

Senati i Universitetit të Tetovës jep pëlqim për Prof. Dr. Mersim Maksutin, me thirrje mësimore-shkencore profesor ordinar në Fakultetin Juridik në Universitetin e Tetovës, të kryejë veprimtari të arsimit të lartë në Universitetin Ndërkombëtar të Strugës.

Neni 2

Pëlqimi nga neni 1 i këtij Vendimi jepet për vitin akademik 2020/2021.

Neni 3

Ky Vendim hyn në fuqi me ditën e sjelljes së tij.

Arsyetim

Në bazë të kërkesës së Universitetit Ndërkombëtar të Strugës, nr. 03-526/1 të datës 9.12.2020, për angazhim të kuadrit nga Universiteti i Tetovës për kryerjen e veprimtarisë së arsimit të lartë në studimet e ciklit të parë në Universitetin Ndërkombëtar të Strugës, në bazë të normave të Ligjit për arsimin e lartë dhe Statutit të Universitetit të Tetovës, Senati vendosi si në dispozitivin e këtij vendimi.

Të dorëzohet deri te: Njësia për çështje normative-juridike dhe administrative, Universiteti Ndërkombëtar i Strugës, Prof. Dr. Mersim Maksuti dhe Arkivi i Universitetit.

Tetovë, 14.12.2020

Rektori,
Prof. Dr. Vullnet Ameti

02-3487/1
14.12 20

UNIVERSITETI I TETOVËS
УНИВЕРЗИТЕТ ВО ТЕТОВО | UNIVERSITY OF TETOVA

Врз основа на член 179 од Законот за високото образование (Службен весник на Република Македонија бр. 82 од 08.05.2018 година) и член 259 од Статутот на Универзитет во Тетово, Сенатот на Универзитет во Тетово на редовната седница одржана на ден 14.12.2020 година ја донесе следнава

ОДЛУКА

за давање согласност за вршење на високообразовна дејност на лице избрано во звање на Универзитет во Тетово за вршење високообразовна дејност на Меѓународен универзитет во Струга

Член 1

Сенатот на Универзитет во Тетово дава согласност проф. д-р Мерсим Максути, со наставно-научно звање редовен професор во Правен факултет при Универзитет во Тетово да врши високообразовна дејност на Меѓународен универзитет во Струга.

Член 2

Согласноста од точка 1 од оваа Одлука се дава за академската 2020/2021 година.

Член 3

Ова Одлука влегува во сила со денот на нејзиното донесување.

ОБРАЗЛОЖЕНИЕ

На барање од Меѓународен универзитет во Струга, бр. 03-526/1 од 9.12.2020 г., за ангажирање на кадар од Универзитет во Тетово за вршење на високообразовна дејност на студиите од прв циклус на Меѓународен универзитет во Струга, врз основа на одредбите од Законот за високото образование и Статутот на Универзитет во Тетово, Сенатот одлучи како во диспозитивот на одлуката.

Доставено до: Одделение за нормативно-правни и административни работи, Меѓународен универзитет во Струга, проф. д-р Мерсим Максути и до Архивата на Универзитетот.

Ректор
Тетово, 14.12.2020 **Проф. д-р Вулнет Амети**

20. ИНФОРМАЦИЈА ЗА БРОЈОТ НА СТУДЕНТИ ЗА ЗАПИШУВАЊЕ ВО ПРВАТА ГОДИНА НА СТУДИСКАТА ПРОГРАМА

На студиската програма е предвидено во првата студиска година да се запишат по 120 студенти.

21. ИНФОРМАЦИЈА ЗА ОБЕЗБЕДЕНА ЗАДОЛЖИТЕЛНА И ДОПОЛНИТЕЛНА ЛИТЕРАТУРА

Според правилникот за издавачка дејност на Меѓународниот Универзитет во Струга на студентите им се обезбедува литература за задолжителните и изборните предмети вклучени во наставната програма. Исто така, Меѓународниот Универзитет во Струга располага со соодветен книжен фонд во библиотеката со домашни и странски библиографски единици. Студентите имаат можност да се во тек со современите научни и стручни истражувања од областа на правните науки, правосудството, криминалистиката и безбедноста, преку користење на меѓународни списанија.
Дополнително, во прилог бр. 3 има преглед на задолжителна и дополнителна литература од ангажираните професори поединечно по секој предмет.

Предвидената задолжителна и дополнителна литература (дадена во предметните програми) е обезбедена од страна на предметните наставници, а дел се наоѓа во библиотеката на Факултетот за Правни науки во рамките на Меѓународниот Универзитет во Струга.

Универзитетската библиотека располага со богат фонд на литература од областа на правото, правосудните студии, безбедноста и криминалистиката и тоа на англиски, албански, македонски, турски и српски јазик, достапни за студентите на Факултетот за Правни науки.

22. ИНФОРМАЦИЈА ЗА ВЕБ СТРАНИЦА

Веб страницата на Меѓународниот Универзитет во Струга е **www.iust.edu.mk**.
Веб страницата на Факултетот за Правни науки при МУС е:
https://iust.edu.mk/mk/faculties-mk/law-mk/

23. ИНФОРМАЦИЈА ЗА РЕАЛИЗАЦИЈА НА НАУЧНОИСТРАЖУВАЧКИ ПРОЕКТИ СО КОИ СЕ ОПФАТЕНИ НАЈМАЛКУ 20% ОД НАСТАВНИОТ КАДАР.

1. **Проект- Еколошки мониторинг и управување на животна средина и водената околина и Охридското Езеро** помеѓу Меѓународниот Универзитет во Струга и Министерството за Животна средина и просторно планирање на Р.Северна Македонија (со договор архивирана од страна на МЖСПП со арх.бр 02-202/1 од 11.01.2010 година) а како предмет на тој проект е испитување на еколошкиот мониторинг и управување на загадувањето на животната средина и водената околина на Охридското езеро, со цел преку

испитувањето и мониторингот на физичко хемиските и менаџирањето на еколошкиот мониторинг на Охридското Езеро вкупните истражувања ќе помогнат за истражување на амбиенталната состојба, физичката еволуција и понатамошен стабилен развој на Охридското Езеро, како и неговите сливни подрачја.
Како цел на проектот беше да изврши современо и модифицарно истражување на:

-мониторингот на животната и водената околина во Р.Северна Македонија

- контрола на квалитетот на водата во Охридското езеро управување со животната средина

- целокупните параметри и нивната анализа од сферата на водената средина

- одржливата динамика на загаденоста на животната средина на Охридското Езеро

Проектот беше остварува во три фази-

Во првата фаза беше опфатено истражувањето во литературата за постоечките постигнувања во истражувачките достигнувања во рамките на полето на екологијата во земјата и надвор од неа. Во втората фаза се реализираше научно истражувачката работа со создавање на мониторингот на животната средина, теренски и лабораториски анализи, аналитички податоци и подготвување на очекуваните резултати. Третата фаза беше конечна фаза на добиените резултати и применување на испитите за мониторингот на животната средина и водената околина на Охридското Езеро.

Конечната фаза на проектот ги сублимираше главните постигнувања и главните доприноси на истражувачките резултати за успешната работа на проектот.

Вкупната вредност за реализирање на проектот изнесуваше 3.228.600.оо денари а од страна на Министерството се согласни да финансира средства од 850.000.оо денари плус ДДВ 18% или 25 % од вкупната вредност на проектот.

Во реализација на овој проект беа ангажирани многумина експерти од животната средина од земјата и странство а истиот проект бил успешно реализиран од страна на Институтот за Еколошки менаџмент и Економски развој при Меѓународниот Универзитет во Струга.

Во овој проект учество зедоа следните наставници:

- **Проф. д-р Армен Кадриу**
- **Доц. д-р Билјана Цигловска Бојчевска**
- **Доц. д-р Флорида Велјаноска**

2. **Проект помеѓу Меѓународниот Универзитет во Струга и ЈОНГИС ДООЕЛ – Охрид**, делумно финансиран од страна на **EBRD Business Advisory Services (BAS) програма за деловно советување**
Small Business Support (SBS)
БАС Канцеларија Македонија

Опис на проектот

Нашиот универзитет како што може да се види и од финансиските резултати од годишните извештаи бележи перманентен раст во севкупното работење во изминатиот период. Ова е резултат на следење на новите образовни текови, воведување нови актуелни смерови и програми, реализазија на наставата на повеќе јазици, избор на адекватни стручни кадри, воспоставување соработка со еминентни образовни институции и т.н. Во текот на овој развој притиснати од тековните проблеми често пати се носеле брзи одлуки

за парцијално решавање на работните процеси, како на пример: несоодветно организиран проток на информации меѓу поединечни служби (во хартиена форма, телефонска или парцијална интернет комуникација), засебно софтверско решение за евиденција на студентската служба, посебна евиденција на библиотеката, посебна евиденција на финансиското книговодство, посебна аналитичка евиденција за наплата од студенти и тн.
Со постојаниот пораст на работењето на универзитетот, а посебно и со отворањето на дисперзираните студии во Гостивар се наметнува неопходна потреба од интеграција на целокупното работење на сите служби во единствен информациски систем со кој би заштеделе и време и пари и секако би го подигнале степенот на комуникации и услуги над нивото на повеќето конкурентни куќи во земјата па и пошироко во регионот.
Определбата на Универзитетот за изведување на настава на повеќе јазици претставува уште еден специфичен проблем во реализирањето на работните процеси во Универзитетот. Со поддршката на тимот на БАС и нивните огромни искуства во изнаоѓање поттикнувачки и инвентивни решенија во разни бизниси очекуваме горенаведените проблеми да ги надминиме преку реорганизација на тековните активности и најсоодветен избор и имплементација на нов Интегриран Информациски систем.

Опис на консултатски проект
Огромни образовни институции во Европа па и пошироко, со уште поогромно искуство, неуморно го инвестирале своето време,знаење и умеење во поставувањето стандарди за изградба на систем за вреднување и оценување на способностите и професионалните квалификации на студентите - систем кој ќе биде широко препознатлив и масовно употребуван.
Искуството покажува дека имплементирањето на Европскиот Кредит Трансфер Систем, (ЕКТС) во високообразовните институции со соодветна адаптација на воспоставените процеси даде свој огромен придонес во изнаоѓањето решенија на претходно наведените проблеми. Секако, за спроведување на овој систем на стандарди во извонредно сложени и динамични услови на работење, комуницирање и информирање, неопходно е да се постави современ, сигурен и безбеден Информациски систем кој ќе овозможи навремено и комплексно функционирање на сите учесници во образовниот процес во и вон образовните институции.
Денес, безброј институции за високо образование, развиваат свои решенија за справување со тој широк спектар од побарувачки задачи како на пр.: правилно вреднување на новостекнатите квалификации, навремено оценување на трудовите, евидентирање на присутност на студенти и кадри по наставни активности, ажурирање на распореди, транспарентно и навремено информирање на субјектите вклучени во образовниот систем, справување со масивни библиотеки, следивост на финансиските текови,... листата нема крај.
Таков брз и транспарентен проток на информации помеѓу академските тела и студентите, претставува предизвик за секој успешен и признат раководител.
Определбата на Универзитетот за изведување на настава на повеќе јазици претставува уште еден сериозен проблем во реализирањето на работните процеси во Универзитетот.
Сите овие причини беа доволно голем предизвик Меѓународниот Универзитет во Струга да се одлучи за имплементирање на проектот **Bridges**-Унифициран Интегриран Информационен Систем за комплетно следење на севкупните работни процеси во Високобразовните институции.

Очекувани придобивки и резултати од проектот, влијанија врз развој на фирмата

Bridges нуди систем од решенија за организација на образовни работни процеси кои прифаќајќи ги одредбите на Болонјската Декларација ќе ги почитуваат принципите на Европскиот Кредит Трансфер Систем (ЕКТС). Овој систем всушност нуди едноставни интуитивни алатки кои ќе му дозволат на професорот да го одржи фокусот на својата професионална работа, но истовремено да ги задржи студентите во институцијата стимулирани преку целата година.
Посебно со имплементацијата на Web модулите за професори, загубите од скапото професорско време потрошено на административни работи станува далечно минато.
Ова значи дека Студентите остануваат во фокусот на вниманието на сите академски тела на образовната институција. **Минимално време на администрација-Максимално време на професионална посветеност-ова се бенефити од клучно значење за успешноста на новата академска година по имплементацијата на проектот Bridges.**
Примената на Web модулот за студенти, претставува вистински волшебник, бидејќи штедењето време ќе стане привилегија не само за нив-студентите, туку истовремено и за студентската и за финансовата служба.
Е-запишување на семестар, е-запишување предмети по семестар, е-пријавување испити со автоматско генерирање на финансиски задолженија за запишување/пријавување, е-финансиска картица за студенти, е-библиотека, – сите активности ги завршуваат од дома за само неколку секунди, а многу, многу време им останува за учење и рекреирање.
Интеграцијата на финансовиот модул со студентската служба претставува уште едно пријатно изненадување.
Секако како шлаг на сето ова доаѓа можноста за електронското превземање на банковите изводи и нивно автоматско раскнижување во финансово, а истовремено и во студентската евиденција. Како резултат на ваквиот ажурен внес на податоци во интегрираниот систем, раководните тела било кога и од било каде ќе имаат увид за текот на севкупните активности во институцијата преку многубројни академски и финансови извештаи проследени со впечатливи графички дијаграми.
Повеќејазичноста – можноста истовремено да се работи на Македонски, Англиски и Албанкси јазик претставува уште една битна карактеристика – зошто се одлучивме за имплементација на проектот BridgesОва е само една од многубројните карактеристики на проектот **Bridges** со кои тој станува апсолутно конкуректен проект на регионално ниво. Сметаме дека со имплементацијата на овој современ и комплексен проект, студентите ќе бидат постојано во фокусот на вниманието на институцијата, а ова нормално би го привлекло вниманието на значително поголем број студенти од регионот.
Како консултант беше ЈОНГИС Охрид ДООЕЛ ,проектот е сеуште во тек (време на проект 6 месеци) , а вкупната цена на проектот беше 44.000.оо Евра (четириесет и четири илјади евра).

Учество во проектот зедоа следните наставници:

- **Доц. д-р Егли Тафа**
- **Доц. д-р Вехби Рамај**
- **Доц. д-р Ваит Ајро**

3.Следните наставници зеле учество на меѓународни научно-истражувачки проекти:

Проф. д-р Бетим Чичо

1. *“Application of satellite imaging technologies in integrated evaluation and forecast of Geodynamic phenomena in order to mitigate the consequences, in urban and coastal tourist region”*

The project aims at experimenting the use of satellite images, in particular radar type (SAR Synthetic Aperture Radar ~), for the Landslips study of land in the Durres - Kavaje area and dynamics of the coastline in the Seman and Patok area.

2. *Explanatory Dictionary of Informatics*

The project aims to develop a explanatory dictionary of computing terms in Albanian. *The dictionary* is a project of **Academy of Sciences of Albania** and**Academy of Sciences and Arts of Kosovo** in collaboration with Polytechnic University (**UPT**) and the University of Tirana (**UT**).

3. ICT-WEB-PROMS **2008-2010** **www.ict-web-proms.eu/competition**

The project is funded by Framework Programme 7 of European Commission and aimed at promoting and supporting the involvement of researchers from Western Balkan countries in FP7 projects. For the realization of this goal in addition to training seminars have been organized to work on keeping informed of researchers in the country for new developments in FP7 and to present the research community in international activities. Project ended in late 2010.

4. Scientific responsible of the third party FEE in SEGRED 2, Framework Programme 6. *http://www.see-grid.eu/third/index.php?language=en*

Проф. Д-р Билјана Цигловска

Проект: Можности за унапредување на регионалните трговски интеграции на Република Северна Македонија – Економски Институт Скопје 2011-2012

Проф. д-р Неки Фрашери

1. The SEEREN and SEEREN2 initiatives have established a regional network, while the regional Grid infrastructure has been created through the SEE-GRID and SEE-GRID2 projects. The SEE-GRID-SCI project contributed in empowering strategic regional user communities in common use of the eInfrastructure. HP-SEE project opens the South East European High-Performance Computing infrastructure to a wide range of new user communities, including those of less-resourced countries, fostering collaboration and providing advanced capabilities to researchers.

SEERA-EI provides an open forum for national-level programme owners in order to enable the coordination of national programmes in the field of electronic infrastructures The SEE-library constitutes a valuable resource for similar international e-Infrastructure activities. The documentation from past and current EC co-funded South East European (SEE) to share the knowledge gained during the last decade and provide input for current and upcoming efforts in the field of electronic Infrastructures around the world, is now available here: http://www.seera-ei.eu/index.php?option=com_content&view=category&id=83&Itemid=117

2. **HP-SEE 2010-2013 www.hp-see.eu**
   The project aims to develop computer infrastructure for parallel processing and relevant applications in the countries of SouthEastern Europe. In the framework of the project are identified two applications from the fields of physics (Latice calculation for elementary particles properties from Faculty of Natural Sciences, and modeling of physical fields in geological structures from the Faculty of Information Technology) that require the use of the parallel processing resources located in the Balkan region. It is also worked to promote similar applications from other science areas.

3. **EGI-InSPIRE 2009-2010**

   The EGI-InSPIRE project (Integrated Sustainable Pan-European Infrastructure for Researchers in Europe) started on 1 May 2010, co-funded by the European Commission for four years, as a collaborative effort involving more than 50 institutions in over 40 countries. Its mission is the development of pan-European grid infrastructure in the framework of European Grid Initiative (EGI). EGI-InSPIRE aim to join together the Distributed Computing Infrastructures (DCIs) such as grid and clouds, useful for users within the European Research Area.

4. **SEERA-EI 2009-20111 www.seera-ei.eu/**

The project is developed for the region of South Eastern Europe with objective studying the policies and strategies of developing e-infrastructure and regional cooperation in Southeastern Europe, promoting this cooperation, and developing recommendations for their harmonization in the regional-scale aiming integration in the European Research area (ERA) in collaboration with the Ministry of Education and Science.

5. **IDEALIST2011 2011-2014 http://www.ideal-ist.net/**

The project aims at promoting participation in FP7 through the circulation of information on the project proposals and requirements for partner by the initiators of the project proposals. In its framework, a mailing list with Albanian experts in the field of ICT is

maintained.

Проф. д-р Илија Нинка

1. WINS-ICT "*Western Balkan Countries Inco-Net Support in the field of ICT*" is an initiative funded by the EC 7th Framework Programme for Research and Technological Development under the ICT theme of the Cooperation Programme

2. ELISAA is based on a multilateral partnership between Institutions, Albanian and European Universities (AEUs), Umbrella organizations for creating wider links between Albanian SMEs and the academic institutions.

3. SCORE aims to contribute to the shaping of EU ICT research policy in the region, in a way that meets the interests and actual needs of regional ICT stakeholders. The main contribution of the SCORE project will be the development of ICT Strategic Research Agendas for the participating Western Balkan countries (Albania, Bosnia-Herzegovina, Former Yugoslav Republic of Macedonia and Serbia) and a Policy Paper with "Recommendations for shaping EU scientific co-operation with the Western Balkan Region in the field of ICT research: 2007-2013" that will enable EU RTD policy-makers to define realistic research policies and agendas for the region. The SCORE project commenced on 1 February 2007 and its duration is two years.

Проф. д-р Гудар Бќирај

1. FP7 - bundles all research-related EU initiatives together under a common roof playing a crucial role in reaching the goals of growth, competitiveness and employment.
2. COST - COST is an intergovernmental framework for European Cooperation in Science and Technology, allowing the coordination of nationally-funded research on a European level.
3. EUREKA - is more than an organization, it is an ambition: to become the leading platform for R&D-performing entrepreneurs in Europe and beyond.
4. Експерт за евалуација на проекти – Програма COPERNICUS

Проф. д-р Козета Севрани

1. **Project in "Capacity Building in Public Accounting in Albania, Croatia and Slovenia (CBPIA). The project intends to develop capacity in public sector financial management and accountancy through professional training program. (Мај 2005-се уште трае)**

Tutoring assignments:

- **Providing training in public finance**
- **HRD, training and capacity building.**
- motivate students and help them to fulfil their potential
- discuses with students
- organize and conduct 6 consultation sessions (2 hours each)
- assess interim test
- provide students with constructive written and oral feedback
- provide feedback to the CEF on students progress
- supervise and score the final exam

2. Project “Water Supply and Sewage of Burrel” of the Ministry of Territory Adjustment and Tourism, from Norwegian Ministry of Foreign Affairs. (2003 до денес)

- Preparation of the **socio-economic survey**
- Preparing full specification for computer and IT equipment.

Offering **specific technical training** of Enterprise staff, that will enable staff to undertake their duties in public sector. (Декември 2002 до денес)

3. Socio-economic surveys and data analysis in different project, **IT expert** of company, and **training staff.**
4. Project on “Sensibilization of Albanian Legal Community against Corruption in Justice System”, founded by World Bank Project, April 2002 **Data survey and analysis** under a study of 1000 questionnaires spread between three levels of law: prosecutors, advocates, lawyers of public administration, students of magistracy school and faculty of lawyers (jurisprudence):

Проф. Д-р Лигор Никола

1. **Data survey and analysis** under a study of 1000 questionnaires spread between three levels of law: prosecutors, advocates, lawyers of public administration, students of magistracy school and faculty of lawyers (jurisprudence):
2. The organization of the conference related to these topics. motivate students and help them to fulfil their potential discuses with students organize and conduct 6 consultation sessions (2 hours each) assess interim test provide students with constructive written and oral feedback provide feedback to the CEF on students progress supervise and score the final exam.
3. Project on “Sensibilization of Albanian Legal Community against Corruption in Justice System”, founded by World Bank Project, April 2002

4. Проект - „*Трската е живот !!! Не уништувај живот“, 2018*

Во рамките на Институтот за економски развој и еколошки менаџмент во тек е реализација на Проектот „***Трската е живот !!! Не уништувај живот“***, во соработка и со поддршка од страна на Министерството за животна средина и просторно планирање. Имено, палењето на трската е повеќегодишна лоша појава која никако да престане да се практикува. Крај самиот браг на Охридското Езеро се пали водната трска со што се

уништува биодиверзитетот и природните живеалишта на птиците и рибите. Дури и на денот кога е предвидено чистење на крајбрежјето на езерото граѓаните во Струга се сведоци на повеќегодишно палење на трската на брегот од езерото, освен што се уништува трската се фрла и градежен шут и се оградува простор за сопствена плажа. Надлежните институции не превземаат мерки,моменталната состојба е критична, неколку видови птици исчезнуваат особено од страна на струшкиот дел на езерото. Палењето и уништувањето на трската во крајбрежниот појас на Охридското Езеро предизвикува сериозни негативни па дури и катастрофални последици врз животинскиот свет и уништувањето на флората и фауната. Поради тоа Институтот за Економски развој и еколошки менаџмент во рамките на Меѓународниот Универзитет во Струга се пријави на конкурсот за распределување на средства за финансирање и реализирање на програми, проекти и други активности од областа на животната средина со Проектот „***Трската е живот !!! Не уништувај живот***" и на ден 30.05.2018 година склучи договор со Министерството за животна средина и просторно планирање со број 08-3461/1 за доделување средства. Вкупната вредност на проектот е 952.000,00 денари.

Учество во проектот зедоа следните наставници:

- Проф. д-р Армен Кадриу
- Доц. д-р Еди Ќела
- Проф. д-р Флорида Вељаноска
- Доц. д-р Јетон Шаќири
- Доц. д-р Назмије Мерко Забзун

24. НАУЧНИОТ НАЗИВ СО КОЈ СЕ СТЕКНУВА СТУДЕНТОТ ПО ЗАВРШУВАЊЕ НА СТУДИСКАТА ПРОГРАМА

Студентот кој ќе ги изврши сите обврски предвидени со студиската програма по Криминалистика и детективи за добивање високо образование, во втор циклус студии, добива диплома со којашто се потврдува дека тој/таа успешно ја завршил/а оваа студиска програма и се стекнува со академски назив **Магистер по правни науки од областа на Криминалистика и детективи,** Согласно Националната рамка за високообразовните квалификации, студентот се стекнува со **VII А** степен на образование. Составен дел на дипломата е додатокот на дипломата.

Во меѓународниот промет и дипломата на англиски јазик научниот назив по завршувањето на вториот циклус студии е **master, Master of Science** (**MSc)**, односно **МАГИСТЕР ПО ПРАВНИ НАУКИ од областа на криминалистика и детективи, MASTER OF LAW SCIENCES in the field of Criminalistics and Detectives.**

25. ОБЕЗБЕДЕНА МЕЃУНАРОДНА МОБИЛНОСТ НА СТУДЕНТИТЕ

Меѓународниот Универзитет во Струга (МУС) интензивно работи на поттикнување на меѓународната соработка преку склучување на нови договори за академска соработка, како и преку продлабочување на соработката со веќе постоечките партнер-универзитети.

Мобилноста на наставниците и студентите се остварува преку Еразмус + програмата, но и преку договорите за билатерална академска соработка, кои Меѓународниот

Универзитет во Струга ги има склучено со универзитети од различни земји во светот. Преку проектот ERASMUS + Меѓународниот Универзитет во Струга досега има испратено на студентска размена десетици студенти и многубројни наставници. Мобилноста исто така се остварува и преку договорите за билатерална академска соработка.
Преку новиот добиен проект Еразмус + активен од 2021 година со бр. на договор 2021-1-MK01-KA131-HED-000005460 на Меѓународниот Универзитет во Струга престојуваа наставници и членови на академски кадар од еминентни европски универзитети. Меѓународниот Универзитет во Струга го посетија голем број на членови на академски и административен кадар од врвни европски универзитети. Истовремено, веќе се склучени дополнителни договори наставници кои во текот на наредните неколку месеци ќе ја реализираат својата мобилност на Меѓународниот Универзитет во Струга. Покрај академски и административен кадар, МУС преку програмата Еразмус + има примено и студенти, кои во моментот ја реализираат својата мобилност на Меѓународниот Универзитет во Струга. Покрај преку Еразмус + програмата, Меѓународниот Универзитет во Струга прима наставен кадар и студенти на размена и преку билатералните договори за академска соработка. Предавања на Меѓународниот Универзитет имаат одржано наставници од реномирани Европски и светски универзитети (Универзитетот Рома ди Сапиенца, Универзитетот од Сзегед, Британскиот институт за технологија, Florida Southern College, и други). Голема меѓународна активност со поддршка на универзитетот, покажуваат и студентските организации кои функционираат во рамките на МУС, преку организација на **студентски конференции, твининг проекти и различни типови на студентска и научно истражувачка размена.**

26. АКТИВНОСТИ И МЕХАНИЗМИ ПРЕКУ КОИ СЕ РАЗВИВА И СЕ ОДРЖУВА КВАЛИТЕТОТ НА НАСТАВАТА

26.1. Методи за предавања на студиите

Студиската програма од втор циклус на студии по Криминалистика и детективи се реализира како редовни студии со следните форми на настава: предавања, аудиториски, семинари и конференции.
Оптоварувањето на студентите се реализира преку посебни облици на активности, како индивидуална истражувачка работа и презентации на резултатите преку извештаи на докторски семинари и конференции. Внимание се посветува на индивидуалната работа со студентите во вид на менторска работа и консултации. Обемот и организирњето на студиите се врши во согласност со Законот за високо образование на РМ и Правилникот за единствениот кредит систем на Универзитетот согласно ЕКТС методологијата, односно вкупното оптоварување на студентите се изразува преку обемот од 60 кредити годишно, по 30 часа работен ангажман по кредит, што е еднакво со 1800 часа годишно оптоварување.

26.2. Методи за проверка на знаења

Проверката на знаење се врши преку континуирано оценување или преку завршен испит. Во предметните програми кои се приложени за секој предмет поединечно е утврден начинот на проверка на знаењата и соодносот на вреднување на активностите за континуирано оценување односно дефинирани се бодовите кои ги обезбедува студентот

со реализација на поединечни активности дефинирани во предметната програма. Конечната оценка се формира на основа на вкупниот број бодови од континуираното или завршното оценување кои студентот ги освоил, при што максималниот број на можни освоени бодови е 100.
Оценувањето се врши согласно Законот за високо образование на РМ со примена на нумерички систем за оценување. Студентот ја совладува студиската програма преку полагање испити со што остварува одреден број на ЕКТС кредити, во согласност со структурата на студиската програма.

26.3. Активности и механизми за развивање и одржување на квалитетот на наставата на студиската програма

Во рамките на студиската програма од втор циклус на студии по Криминалистика и детективи, за развивање и орджување на квалитетот и контрола на квалитетот, се спроведуваат методите на континуирана евалуација, самоевалуација и системот за оценување на квалитетот на наставниот кадар во согласност со одредбите од Законот за високото образование на РМ како и во согласност со веќе воспоставените механизми за евалуација во рамките на МУС. Обезбедувањето и одржувањето на квалитет и контрола на квалитетот на оваа студиска програма се спроведуваат во согласност со активности и механизми кои се спроведуваат за сите студиски програми и се однесуваат на сите учесници во наставниот процес на Факултетот за правни науки. Наведените активности и механизми на самоевалуација се однесуваат на:

- развојот на наставните содржини,
- реализација на наставниот процес,
- оценувањето на студентите,
- изработката на семинарски трудови,
- оценка на квалитетот на наставата од страна на студентите со анкети на крајот од секој семестар за секој предмет,
- оценка на квалитетот на студиската програма од страна на студентите при доделување на дипломата и други процедури кои се однесуваат на ресурсите и логистиката на анставниот процес.

Евалуацијата од страна на студентите на секој предмет, како и за студиската програма воопшто, се реалзира постојано и истата се зема во предвид при евалуацијата и развојот на студиските програми на Факултетот за Правни науки.

26а. РЕЗУЛТАТИ ОД ИЗВЕДЕНАТА САМОЕВАЛУАЦИЈА СОГЛАСНО УПАТСТВОТО ЗА ЕДИНСТВЕНИТЕ ОСНОВИ НА ЕВАЛУАЦИЈАТА И ЕВАЛУАЦИОНИТЕ ПОСТАПКИ НА УНИВЕРЗИТЕТИТЕ

Спроведена беше самоевалуација во периодот од 2019-2022 на Меѓународниот Универзитет во Струга за работата на Универзитетот во академските години 2019/20, 2020/21 и 2021/22. Извештајот за самоевалуација, како и како и предлозите за подобрување и унапредување на одредени состојби во работата на Универзитетот, беше прифатен од страна на Универзитетскиот Сенат со одлука бр. 02-469/3 од 31.10.2022 година.

Резултатите од спроведената самоевалуација се дадени во прилог на овој Елаборат.

РЕПУБЛИКА СЕВЕРНА МАКЕДОНИЈА
REPUBLIKA E MAQEDONISE SË VERIUT
МЕЃУНАРОДЕН УНИВЕРЗИТЕТ ВО СТРУГА
UNIVERZITETI NDËRKOMBËTAR NË STRUGË
Бр.Nr. 02-469/3
31.10. 2022 г.v.
СТРУГА-STRUGË

Врз основа на член 87 став 1 и член 88 од Законот за Општа Управна Постапка (Сл. Весник на РМ бр. 124 од 23.07.2015 година), како и врз основа на член 55 од Законот за високото образование (Сл. Весник на РСМ бр.82/2018) и членовите 255 и 256 од Статутот на Меѓународниот Универзитет во Струга, Сенатот на Меѓународниот Универзитет во Струга, на седницата одржана на 31.10.2022 ја донесе следната:

ОДЛУКА

За усвојување на Извештајот за самоевалуација на работата на Меѓународниот Универзитет во Струга

Образложение

Согласно одредбите за Законот за високо образование и одредбите на Статутот на Меѓународниот Универзитет во Струга, Сенатот на Меѓународниот Универзитет во Струга, на својата седница го разгледа Извештајот за самоевалуација на работата на Меѓународниот Универзитет во Струга, поднесен од страна на Комисијата за самоевалуација при МУС формирана на 26.09.2022 со одлука бр. 02-430/2 и едногласно ја прифати оцената за состојбата, како и предлозите за подобрување и унапредување на одредени состојби во работата на Универзитетот. Извештајот за самоевалуација беше направен работата на Универзитетот во академските години 2019/2020, 2020/2021 и 2021/2022.

Одлуката стапува на сила на денот на донесувањето.

Правна поука: Против оваа одлука може да се поднесе жалба во рок од 15 дена од денот на донесување на истата, до Сенатот на Универзитетот.

Струга, 31.10.2022

Претседател на Сенат

Проф. Д-р Емин Усеини

ПРИЛОГ БР. 1 ФИНАНСИСКА ГАРАНЦИЈА

(ИЗВОД)

ОДУ бр.248/13

Република Македонија
Н О Т А Р
Сашо Ѓурчиноски
За подрачјето на Основниот суд во Струга
ул. "Маршал Тито" број 52 Струга

16.04.2013 година
(шеснаесетти април двеилјадиитринаесетта година)
13:15 часот

НОТАРСКИ АКТ

Јас, **НОТАР Сашо Ѓурчиноски** за подрачјето на Основниот суд во Струга на улица "Маршал Тито" број 52, потврдувам дека денес, шеснаесетти април двеилјадиитринаесетта година, во мојата нотарска канцеларија пристапија договарачите:--
1.МИНИСТЕРСТВО ЗА ОБРАЗОВАНИЕ И НАУКА Скопје, со седиште во Скопје Центар ул. "Св. Кирил и Методиј" бр. 54, со ЕМБС 4116704, **претставувано од Министерот М-р Панче Кралев, преку овластено лице Заменик на Министерот за образование и наука Сафет Незири,** родена на ден 01.06.1971 година во Скопје, со постојано место на живење во Струга улица "Срећко Пужалка" број 81Б, чиј идентитет го утврдив од увидот во лична карта број G0260669 издадена од МВР Скопје, и ЕМБГ 0106971450110 - во натамошниот текст како **заложен доверител,**-------------
2.МЕЃУНАРОДЕН УНИВЕРЗИТЕТ во Струга, со седиште во Струга ул. "Езерски лозја" бр. 1 со ЕМБС 6484018, **преставувано од Председателот на Управен одбор Армен Кадриу,** роден на ден 21.02.1978 година во Струга, со живеалиште во Струга улица "ЈНА" број 91, чиј идентитет го утврдив од лична карта број G0024257 издадена од МВР Струга, со ЕМБГ 2102978434007, - во натамошниот текст како **должник и заложен должник.**--
И побараа од мене во форма на нотарски акт да им составам Договор за залог - хипотека врз недвижен имот, со кој се обезбедува парично побарување во износ од 34.485.987,00 денари, кое произлегува од исполнување на обврска на должникот и заложниот должник согласно со член 27 и член 29 од Законот за високото образование (Службен весник на Република Македонија бр. 35/08, 103/08, 26/09, 83/09, 99/09, 115/10, 17/11, 51/11, 123/12 и 15/13), со засновање на залог - хипотека врз недвижен имот, сопственост на заложниот должник и тоа: Недвижен имот по Имотен лист број 4899 за К.О. Мислешево, опишан во лист "Б" како: К.П. бр. 2058, викано место "Езерски лозја", култура 11000, класа 4, во површина од 401 мкв, право 831, К.П. бр. 2059, дел 1, викано место "Езерски лозја", култура дм, површина од 256 мкв, сопственост и К.П. бр. 2059, дел 1, викано место "Езерски лозја", култура зпз 1, површина од 276 мкв, сопственост и опишан во лист "В" како: К.П.бр. 2059, дел 1, адреса "Езерски лозја", број на зграда 1, намена на зграда А1, влез 1, кат ПР, намена на посебен дел од зрада

ДП, внатрешна површина 238 мкв, сопственост, К.П.бр. 2059, дел 1, адреса "Езерски лозја", број на зграда 1, намена на зграда А1, влез 1, кат ПО, намена на посебен дел од зграда П, внатрешна површина 344 мкв, сопственост, К.П.бр. 2059, дел 1, адреса "Езерски лозја", број на зграда 1, намена на зграда А1, влез 1, кат МА, намена на посебен дел од зрада ПП, внатрешна површина 9 мкв, сопственост, К.П.бр. 2059, дел 1, адреса "Езерски лозја", број на зграда 1, намена на зграда А1, влез 1, кат 1, намена на посебен дел од зрада ПП, внатрешна површина 10 мкв, сопственост, К.П.бр. 2059, дел 1, адреса "Езерски лозја", број на зграда 1, намена на зграда А1, влез 1, кат 2, намена на посебен дел од зрада ПП, внатрешна површина 11 мкв, сопственост, К.П.бр. 2059, дел 1, адреса "Езерски лозја", број на зграда 1, намена на зграда А1, влез 1, кат МА, намена на посебен дел од зрада СТ, внатрешна површина 277 мкв, сопственост, К.П.бр. 2059, дел 1, адреса "Езерски лозја", број на зграда 1, намена на зграда А1, влез 1, кат 1, намена на посебен дел од зрада СТ, внатрешна површина 279 мкв, сопственост и К.П.бр. 2059, дел 1, адреса "Езерски лозја", број на зграда 1, намена на зграда А1, влез 1, кат 2, намена на посебен дел од зрада СТ, внатрешна површина 284 мкв, сопственост, со прирастоци и припадоци сега и во иднина.------------------------

Договорните страни за потребите на составувањето на овој нотарски акт ми предочија и: Овластување издадено од Министерот за образование и наука м-р Панче Кралев заведено под број 07-8019/1 од 10.04.2013 година, предочено како спис "А"; Тековна состојба издадена од Централниот регистар на Р.Македонија, во електронска форма од 26.02.2013 година, предочена како спис "Б"; Тековна состојба издадена од Централниот регистар на Р.Македонија број 0805-09/618 од 16.04.2013 година, предочена како спис "В"; Тековна состојба издадена од Централниот регистар на Р.Македонија број 0805-09/619 од 16.04.2013 година, предочена како спис "Г"; Одлука за засновање на залог од 16.04.2013 година, предочена како спис "Д"; Одлука за засновање на залог од 16.04.2013 година, предочена како спис "Ѓ"; Имотен лист број 4899 за К.О. Струга, издаден од Агенција за катастар на недвижности на Р.Македонија Одделение за катастар на недвижности - Струга, бр. 1105-3360/2013 од 16.04.2013 година, предочен како спис "Е", Потврда за отворена стечајна постапка Бр. 0806-10/88 од 16.04.2013 година издадена од Централен регистар на Р.Македонија, предочена како спис "Ж" и Извештај за извршена процена на пазарна вредност на недвижен имот Бр. 10/2012 од 17.12.2012 година изработена од Друштво а производство трговија и услуги Проценка ДООЕЛ Охрид, предочено како спис "З".------------------------------------

Откако се уверив дека договорувачите се овластени и способни за превземање на оваа правна работа, им ја објаснив целта и последиците од овој нотарски акт, се уверив во нивната вистинска и сериозна волја и дека располагањата во врска со оваа правна работа не се во спротивност на принудните прописи, па по кажување на учесниците-договорувачи, врз основа на член 3, 36, 43, 44 и член 55 од Законот за Нотаријатот во согласност со Законот за договорен залог, го составив следниот:---------------

----

------------------------------------ДОГОВОР ЗА ЗАЛОГ---------------------------------

----

1.Заложниот доверител и должникот и заложниот должник утврдуват парично побарување во износ од 34.485.987,00 денари (триесет и четири милиони четрсто осумдесет и пет илјади и деветстотини осумдесет и седум

денари) во корист на заложниот доверител, кое парично побарување произлегува од исполнување на обврска на должникот и заложниот должник согласно со член 27 и член 29 од Законот за високото образование (Службен весник на Република Македонија бр. 35/08, 103/08, 26/09, 83/09, 99/09, 115/10, 17/11, 51/11, 123/12 и 15/13) во делот на обезбедување на услови за основање на високообразовна установа како и обезбедување на финансиска гаранција дека ќе се надоместат средтсвата кои студентите ги уплатиле на Меѓународниот универзитет во Струга кој би престанал со работа и другите трошоци кои ќе ги имаат студентите заради префрлање на студии на иста или слична високообразовна установа во семјата.---

----

2.Побарувањето на заложниот доверител кое произлегува од исполнување на обврска на должникот и заложниот должник согласно со член 27 и член 29 од Законот за високото образование, пристигнува за наплата со денот на констатирање од страна на заложниот доверител дека не се испочитувани условите за основање на високообразовна установа од страна на должникот и заложниот должник и активирање на финансиска гаранција дека ќе се надоместат средтсвата кои студентите ги уплатиле на Меѓународниот универзитет во Струга кој би престанал со работа и другите трошоци кои ќе ги имаат студентите заради префрлање на студии на иста или слична високообразовна установа во земјата, а согласно со член 27 и член 29 од Законот за високото образование.----------------------------

----

3.Заложниот должник е исклучив и единствен сопственик на недвижен имот опишан како: **Недвижен имот по Имотен лист број 4899 за К.О. Мислешево, опишан во лист "Б" како: К.П. бр. 2058, викано место "Езерски лозја", култура 11000, класа 4, во површина од 401 мкв, право 831, К.П. бр. 2059, дел 1, викано место "Езерски лозја", култура дм, површина од 256 мкв, сопственост и К.П. бр. 2059, дел 1, викано место "Езерски лозја", култура зпз 1, површина од 276 мкв, сопственост и опишан во лист "В" како: К.П.бр. 2059, дел 1, адреса "Езерски лозја", број на зграда 1, намена на зграда А1, влез 1, кат ПР, намена на посебен дел од зрада ДП, внатрешна површина 238 мкв, сопственост, К.П.бр. 2059, дел 1, адреса "Езерски лозја", број на зграда 1, намена на зграда А1, влез 1, кат ПО, намена на посебен дел од зграда П, внатрешна површина 344 мкв, сопственост, К.П.бр. 2059, дел 1, адреса "Езерски лозја", број на зграда 1, намена на зграда А1, влез 1, кат МА, намена на посебен дел од зрада ПП, внатрешна површина 9 мкв, сопственост, К.П.бр. 2059, дел 1, адреса "Езерски лозја", број на зграда 1, намена на зграда А1, влез 1, кат 1, намена на посебен дел од зрада ПП, внатрешна површина 10 мкв, сопственост, К.П.бр. 2059, дел 1, адреса "Езерски лозја", број на зграда 1, намена на зграда А1, влез 1, кат 2, намена на посебен дел од зрада ПП, внатрешна површина 11 мкв, сопственост, К.П.бр. 2059, дел 1, адреса "Езерски лозја", број на зграда 1, намена на зграда А1, влез 1, кат МА, намена на посебен дел од зрада СТ, внатрешна површина 277 мкв, сопственост, К.П.бр. 2059, дел 1, адреса "Езерски лозја", број на зграда 1, намена на зграда А1, влез 1, кат 1, намена на посебен дел од зрада СТ, внатрешна површина 279 мкв, сопственост и К.П.бр. 2059, дел 1, адреса "Езерски лозја", број на зграда 1, намена на зграда А1, влез 1, кат 2, намена на посебен дел**

од зграда СТ, внатрешна површина 284 мкв, сопственост, со прирастоци и припадоци сега и во иднина.--

4.Со овој Договор за залог, заложниот доверител и должникот и заложниот должник, изрично изјавуваат дека се согласни **ДА СЕ ЗАСНОВА ЗАЛОГ,** врз недвижниот имот подробно опишан како во точка 3 од овој Договор, а заради обезбедување на паричното побарување на заложниот доверител, кое парично побарување произлегува од исполнување на обврската на должникот и заложниот должник согласно со член 27 и член 29 од Законот за високото образование.-----------------------

Максималниот износ на побарувањето кое се обезбедува, претставува збир од главното побарување (во износ од 34.485.987,00 денари), зголемено за износот на споредните побарувања: редовна камата и сите трошоци, казнената камата (законска и договорна), провизии, даноци, вклучуваќи ги но не ограничувајќи се на сите трошоци што би можеле да произлезат во евентуална постапка, за присилна наплата (судска и извршна) односно постапка за реализација на заложно право, а кои трошоци се предвидени со тарифата на овластени субјекти за спроведување на таквата постапка со сите измени и дополнувања за целото времетраење на овој Договор, како и сите останати побарувања кои ќе произлезат помеѓу заложниот доверител и должникот и заложниот должник во врска со обврските на должникот и заложниот должник согласно со Законот за високо образование.---

5.Заложниот доверител и должникот и заложниот должник, ја определуваат вредноста на предметот на залог опишан во точка 3 (три) од овој Договор составен во форма на Нотарски акт, на износ од 34.485.987,00 денари (триесет и четири милиони четрсто осумдесет и пет илјади и деветстотини осумдесет и седум денари), а согласно со Извештај за извршена процена на пазарна вредност на недвижен имот Бр. 10/2012 од 17.12.2012 година изработена од Друштво а производство трговија и услуги Проценка ДООЕЛ Охрид, предочено како спис "Ж".---------------------------------

6.(clausula intabulandi) - Со овој Договор Должникот и Заложниот должник изречно изјавуваат дека се согласуваат, заради обезбедување на побарувањето на заложниот доверител кое произлегува од исполнување на обврска на должникот и заложниот должник согласно со член 27 и член 29 од Законот за високото образование (Службен весник на Република Македонија бр. 35/08, 103/08, 26/09, 83/09, 99/09, 115/10, 17/11, 51/11, 123/12 и 15/13), заложниот доверител, да може непосредно врз основа на овој Договор за залог, да бара да се изврши запишување на неговото заложно право - хипотека, врз предметот на залог, опишан како во точка 3 од овој договор, во јавната книга, согласно со позитивните законски прописи, со истовремено запишување на извршливоста на побарувањето, како и тоа дека востановениот залог има дејство и спрема секое трето лице кое евентуално ќе се стекне со право на сопственост врз предметот на залог.--

7.Заложниот доверител, должникот и заложниот должник, со потпишувањето на овој Договор за залог, изречно изјавуваат дека се согласуваат заложниот доверител непосредно врз основа на овој Договор да може да бара присилно извршување заради наплата на обезбеденото побарување со овој Договор, и тоа врз предметот на залог,

подробно опишан во точка 3 од овој Договор за залог, а заради наплата на обезбеденото побарување подробно опишано во точка 1 од овој Договор, доколку истото не биде исплатено или останало делумно неисплатено на денот на пристигнувањето на побарувањето.--

Заложниот должник и должникот изречно изјавуваат дека се согласни, заради реализација на заложното право, а по пристигнувањето на побарувањето, да може врз основа на овој договор да се спроведе присилно извршување заради одземање и предавање на заложениот предмет на залог (односно испразнување и предавање на наедвижноста), а на барање на заложниот доверител или купувачот на заложената ствар (недвижност).--

----

8.Со овој Договор заложниот должник и должникот се обврзуваат да го користат предметот на залог со внимание на добар домаќин односно добар стопанственик, и се обврзуваат заложениот недвижен имот да го осигураат кај осигурително друштво до конечното намирување и исплата на обврските спрема заложниот доверител кои произлегуваат од цитираниот договор во точка 1 од овој договор, и сите права од полисата за осигурување да ги винкулира во корист на заложниот доверител и полисата му ја предадат на заложниот доверител.---------------------------------------

Со овој Договор заложниот должник и должникот се согласуваат без посебно одобрение на заложниот доверител да не превземаат никакви правни и физички дејствија од кои би произлегле промени во смисла на намалување на пазарната вредност на предметот на залог, или на друг начин да ја влошуваат неговата состојба, и се обврзуваат да му дозволат на заложниот доверител или лице овластено од него да врши надгледување на состојбата во која се наоѓа предметот на залог, и изречно изјавуваат дека се согласни за таа цел непосредно врз основа на овој договор да се спроведе извршување.---

Заложниот должник и должникот со овој договор се обврзуваат до целосно исполнување на своите парични обврски кон заложниот доверител произлезени од цитираните договори во член 1 од овој Договор, да не го оттуѓуваат и заложнуваат, и да не го даваат под закуп предметот на залог, без постоење на писмена согласност дадена од заложниот доверител, за истото.--

----

9.Со овој договор заложниот должник и должникот изречно се согласуваат, доколку превземат правни или фактички дејствија без посебно писмено одобрение - согласност на заложниот доверител и врз основа на тие дејства дојде до промени на предметот на залогот, во смисла на намалување на неговата пазарна вредност, побарувањето на заложниот доверител кое е подробно опишано во точка 1 од овој договор се смета за пристигнато, и заложниот доверител да може непосредно врз основа на овој договор да бара присилно извршување врз предметот на залог, и пред рокот на пристигнувањето, а заради наплата на целокупното негово побарување подробно опишано во точка 1 на овој договор, со камата и трошоци, како и да ги користи другите права утврдени со закон, непосредно врз основа на овој договор.---

Истовремено, заложниот должник и должникот изречно се согласуваат, доколку по истекот на рокот на пристигнувањето должникот не ја исполни својата обврска, а реализацијата на заложното право се уште не е започната, да се грижи за заштита на предметот на залог врз кој е

засновано заложно право, од намалување на неговата вредност, а доколку тоа не го прави, изречно се согласуваат непосредно врз основа на овој Договор предметот на залог да премине во владение на заложниот доверител, доколку заложниот доверител тоа го бара, за која цел непосредно врз основа на овој договор да се спроведе присилно извршување.---

10.Доколку се покаже дека предметот на залог има некој правен или матерјален недостаток, или по склучувањето на договорот за залог му биде намалена вредноста од било која причина, па не преставува доволно обезбедување за наплата на побарувањето на заложниот доверител, на барање на заложниот доверител, заложниот должник и должникот се должни во разумен рок да го ослободат предметот на залог од соодветниот недостаток, во спротивно имаат обврска во рокот што ќе им го определи заложниот доверител да допушти запишување на право на залог врз друг соодветен предмет на залог, кој нема правен или матерјален недостаток.---
Заложниот должник изречно изјавува дека е согласен, доколку недостатокот не биде остранет или предметот на залог не биде заменет со друг предмет без недостаток, заложниот доверител да може непосредно врз основа на овој договор да бара од надлежен орган кој го спроведува извршувањето да им наложи на заложниот должник и должниците остранување на недостатокот или заменување на предметот на залог со друг предмет без недостатоци.---

11.Со овој Договор, заложниот должник и должникот изречно изјавуваат дека се согласни непосредно врз основа на овој Договор за залог, заложниот доверител да има право во случај на доцнење со исполнувањето на обврските од страна на должниците, да може да превземе заштитни мерки во однос на предметот на залог, со цел да се зачува, одржи или зголеми продажната вредност на предметот на залог, со тоа што заложниот доверител врз основа на вложените сретства за таа цел не се стекнува со сопственост врз предметот на залог.----------------------

12.Со овој договор заложниот должник и должникот изречно изјавуваат дека се согласуваат, непосредно врз основа на овој Договор за залог, заложниот доверител да има право во случај на доцнење со исполнувањето на обврските од страна на должникот, со цел да се зачува, да се одржи или продаде предметот на залог, да може да го земе во владение предметот на залог, или на негов предлог судот да определи администратор кој ќе се грижи за заложениот предмет до конечната реализација на залогот, за кое нешто заложниот должник изрично изјавува дека е согласен да може да се спроведе присилно извршување непосредно врз основа на овој Договор за залог.------------------------------------

13.Заложниот доверител, должникот и заложниот должник изречно изјавуваат дека се согласни реализацијата на залогот да се врши според одредбите од Законот за договорен залог, Законот за извршување или друг закон.---
Доколку дојде до постапка на реализација на залогот, заложниот должник се обврзува да ги превземе сите дејствија за да овозможи разгледување на предметот на залог, со цел за негова продажба, а во спротивно му

одговараат на заложниот доверител за штетата која тој ќе ја претрпи ако не се продаде предметот на залог, и изречно изјавуваат дека се согласни заложниот доверител непосредно врз основа на овој Договор за залог, да може да бара од надлежен орган да определи присилно извршување заради превземање на дејствија на разгледување на предметот на залог од страна на заинтересирани лица за негово купување, и други потребни дејствија заради продажба на предметот на залог.-----------------------------------

14.Заложниот должник и должникот изречно изјавуваат дека се согласни, заради реализација на залогот, а по пристигнувањето на побарувањето, да може непосредно врз основа на овој Договор да се спроведе присилно извршување заради иселување и одземање на владението врз предметната недвижност, а на барање на заложниот доверител или купувачот на заложената недвижност.-----------------------------------

15.Заложниот должник, изјавува под полна морална, материјална и кривична одговорност дека предметот на залог е негова исклучива сопственост, дека врз истиот не постојат други засновани залози - хипотека, лични и стварни товари, дека со заклучувањето на овој договор не се повредуваат права на трети лица, како и дека без писмена согласност нема да го оттуѓува и заложува предметот на залогот, а заложниот доверител изјавува дека е запознат и согласен со изјавата на заложниот должник.-----------------------------------

16.Заложниот доверител, должникот и заложниот должник, изречно изјавуваат дека овој договор има својство на извршна исправа, и дека е извршлив по пристигањето на обврските на должниците.-----------------------------------

17.Заложниот доверител и должникот и заложниот должник се согласни сите трошоци настанати во врска Договорот за залог, да паднат на товар на должникот и заложниот должник.-----------------------------------

18.Договорните страни се согласни доставувањето на сите писмена во врска со овој Договор, Законот за договорен залог и Законот за извршната постапка, да се смета за полноважно доколку биде извршено по пошта со препорачана пратка на следните адреси:-----------------------------------

За заложниот доверител на адреса: Скопје Центар ул. "Св. Кирил и Методиј" бр. 54, а За должникот и заложниот должник на адреса: Струга ул. "Езерски лозја" бр. 1.-----------------------------------

Договорните страни се согласни, доколку го променат живеалиштето односно седиштето, или доколку престојуваат надвор од своето живеалиште, за промената на живеалиштето односно седиштето, односно за адресата на своето престојувалиште, во рок од три дена од извршената промена да ја известат по пошта со препорачана пратка другата договорна страна, и Нотар Сашо Ѓурчиноски – Струга, ул."Маршал Тито" број 52, со посебно писмено известие во кое точно би се навела адресата на променетото живеалиште односно седиште како и престојувалиште, а во спротивно ќе се смета дека доставата на писмената е уредно извршена доколку е направен обид писмената да се предадат на наведените адреси во овој договор, а договорните страни нема да бидат пронајдени на наведените адреси.-----------------------------------

19.Договорните страни изрично изјавуваат дека приложената писмена документација кон овој нотарски акт е правно валидна и дека истата до моментот на составување на овој нотарски акт нема трпено никаква промена.--

20.Должникот и заложниот должник, во согласност со заложниот доверител, поради економичност на постапката, согласно со член 81 став 2 од Законот за нотаријатот, бараат во нивниот извод да не се приклучуваат прилозите кон овој нотарски акт, кое нешто да се прибележи на издадениот извод.--

21.Договорните страни изрично изјавуваат дека го овластуваат Нотарот доколку при составувањето на овој акт се јават било какви технички и јазични грешки, да може сам во новно отсуство да направи исправка на актот.--

На договорувачите лично им го прочитав овој нотарски акт и прилозите кон овој истиот спис "А", "Б", "В", "Г", "Д", "Ѓ", "Е", "Ж" и спис "З" и со непосредни прашања се уверив дека содржината на овој нотарски акт одговара на нивната вистинска волја, па во знак на прифаќање своерачно го потпишуваат.--
Овој нотарски акт лично го составив и истиот е составен на осум страници од осум листа. На заложниот доверител, должниците и заложните должници, како договорни странки во постапката им е издаден по еден извод од нотарскиот акт, а изворникот се чува во архивот на Нотарот.-------
Согласно со член 77 од Законот за нотаријатот на договорните странки им се издава еден извод за укнижување на заснованиот залог, во јавната книга која се води при Агенција за катастар на недвижности на Р.Македонија - Одделение за катастар на недвижности - Струга, при што договорните страни изјавуваат дека се запознати со одредбата од член 17 став од Законот за договорен залог.--
ДОГОВОРНИ СТРАНИ:--
Заложен доверител: МИНИСТЕРСТВО ЗА ОБРАЗОВАНИЕ И НАУКА ------
-------------------------------Скопје, претставувано од Министерот М-р Панче---
-------------------------------Кралев, преку овластено лице Заменик на------------
------------------------Министерот за образование и наука Сафет Незири с.р.-

Должник и заложен должник: МЕЃУНАРОДЕН УНИВЕРЗИТЕТ во---------
---Струга, преставувано од Председателот
---на управен одбор Армен Кадриу с.р.------

Нотарска такса по тарифен број 28 од Законот за судските такси и член 144 точка 4 од Законот за нотаријатот, во износ од 500,00 денари е наплатена и поништена на изворникот кој останува за архивирање.-----------
Нотарска награда по член 11 и 55 од Нотарската тарифа донесена од страна на Министерот за правда на Република Македонија (Службен Весник на Р.Македонија бр. 108/12), е пресметана во износ од 60.000,00 денари и трошоци 1 080,00 денари.---

Број: ОДУ.бр. 248/13--
Во Струга, 16.04.2013 година – шеснаесетти април двеилјадиитринаесетта година.---

НОТАР
Сашо Ѓурчиноски

РЕПУБЛИКА МАКЕДОНИЈА
за подрачјето на Основниот суд во
НОТАР
САШО
ЃУРЧИНОСКИ
СТРУГА

Јас, **НОТАР, САШО ЃУРЧИНОСКИ** за подрачјето на **Основниот суд во Струга,**
потврдувам дека овој извод е идентичен со изворникот.
Овој е прв извод во извадок, кон кого не се приложени преписи од прилогот на нотарскиот акт.

Број: ОДУ бр.248/13
Во Струга, 16.04.2013 година

Н О Т А Р
Сашо Ѓурчиноски

Забелешка:Согласно член 81 став 2 од Законот на Нотаријатот, овој извод нема својство на извршна исправа.

Јас, НОТАР Беса Кадриу
за подрачјето на Основниот суд Струга

Потврдувам дека ова е препис на изворната исправа Нотарски акт договор за залог ОДУ број 248/13 од 16.04.2013 издаден од нотар Сашо Ѓурчиноски Струга.

Напишан е со други механички средства (фотокопија) , кој има 10 страници.

Изворната исправа ја донесе со себе Баута Фатљум Велешта, Струга .

Нотарската такса за заверка по тарифен број 10 т. 6 од Законот за судски такси во износ од 250 денари наплатена и поништена на примерокот кој останува за архивирање.

Нотарската награда е пресметана во износ од 100 денари и Трошоци 30 денари.

Број УЗП 4601/2022

Во Струга 14.11.2022

НОТАР

Беса Кадриу

РЕПУБЛИКА СЕВЕРНА МАКЕДОНИЈА
за подрачјето на Основниот суд во
НОТАР
БЕСА
КАДРИУ
СТРУГА

ПРИЛОГ БР. 2 ИЗВЕШТАЈ ОД САМОЕВАЛУАЦИЈА (2019-2022)

МЕЃУНАРОДЕН УНИВЕРЗИТЕТ ВО СТРУГА

КУМУЛАТИВЕН ИЗВЕШТАЈ ЗА САМОЕВАЛУАЦИЈА НА АКАДЕМСКИОТ КАДАР ЗА АКАДЕМСКИ ГОДИНИ 2019-2022

Кумулативен извештај

Анализата на кумулативниот извештај преставува финална оценка на самоевалуација на академскиот кадар за академски период од 2019-2022. За анализа на податоците се користи Дескриптивна Статистика, каде што кумулативно за 3 академски години ќе се претстави вкупниот просек на кадарот (80% од академскиот кадар), односно за академските години 2019/20, 2020/21 и 2021/22

Критериуми за оценување

Просек	**Опис**
1 – 3	Негативен – Професорот/асистентот не демонстрира добри вештини при предавања на предметот
3.1 – 3.5	Неутрален - Професорот/асистентот демонстрира добри вештини при предавања на предметот, но има простор за подобар развој
> 3.6	Позивитно - Професорот/асистентот демонстрира добри вештини при предавања на предметот

Факултет за Правни Науки
Листа на академски кадар

Име и презиме
Проф-Д-р Сејфула Османи
Проф.Д-р Дашмир Насуфи
Проф.Д-р Емин Усеини
Проф.Д-р Мерсим Максути
Доц.Д-р Гузимтар Рушани
Доц.Д-р Сенада Љачка
Доц.Д-р Дритон Харуни
Доц.Д-р Нуртен Кала Даути
Доц.Д-р Рудина Каја
Доц.Д-р Еди Ќела

Факултет за економски Науки
Листа на академски кадар

Име и презиме
Проф.Д-р Армен Кадриу
Проф.Д-р Билјана Цигловска Бојчевска
Проф. Д-р Флорида Велјановска
Проф Д-р Љупчо Стојчески
Проф Д-р Гезим Селими

Резултати

Меѓународен Универзитет во Струга

Кумулативна евалуација на ниво на факултет, на ниво на универзитет и заклучоци

Период 2019/20, 2020/21 и 2021/22

Содржина

Меѓународен Универзитет во Струга 173
Опис на кумулативниот извештај 175
Факултет за Економски Науки 176
Кумулативен просек на севкупниот академски кадар на Факултетот за Економски Науки 176
Заклучок 177
Факултет за Информатичка Технологија 178
Кумулативен просек на севкупниот академски кадар на Факултетот за Информатичка Технологија 178
Заклучок 179
Факултетот на Правни Науки 180
Кумулативен просек на севкупниот академски кадар на Факултетот за Правни Науки 180
Заклучок 181
Факултетот за Политички Науки 182
Кумулативен просек на севкупниот академски кадар на Факултетот за Политички Науки 182
Заклучок 183
Заклучок на ниво на Универзитет 184

Опис на кумулативниот извештај

Анализата на кумулативниот извештај преставува финална оценка на самоевалуацијата на академскиот кадар на Меѓународниот Универзитет во Струга за академските години 2019/2020, 2020/2021 и 2021/2022. Кумулативниот извештај е продолжение на претходниот извештај за самоевалуација на академскиот кадар за академските години 2019/2020, 2020/2021 и 2021/2022.
За анализа на податоците се користи Дескриптивна Статистика, каде што кумулативно за 3 академски години ќе се претстави вкупниот просек на кадарот (80% од академскиот кадар), каде за секој професор/асистент ќе се прикаже кумулативна евлуација по однос на три критериуми, и тоа:

1. Планирање и подготовка на академскиот час.
2. Демонстрирање на вештини при предавање и,
3. Етичко однесување и почитување на академскиот распоред.

За секој професор и асистент кумулативно се оценувани предмети што се повторуваат при еваулацијата во период 2019/2020, 2020/2021 и 2021/2022 по случаен избор.
Поединечно, за секој професор/асистент ќе се прикаже евалуација на 2 или 3 предмети

Критериуми за оценување

Просек	**Опис**
1 – 3	Негативен – Професорот/асистентот не демонстрира добри вештини при предавања на предметот
3.1 – 3.5	Неутрален - Професорот/асистентот демонстрира добри вештини при предавања на предметот, но има простор за подобар развој
> 3.6	Позивитно - Професорот/асистентот демонстрира добри вештини при предавања на предметот

Факултет за Економски Науки

Кумулативен просек на севкупниот академски кадар на Факултетот за Економски Науки

бр	Име и презиме на академски кадар	Комулативн просек
1.	Проф. Д-р Армен Кадриу	4.62
2.	Проф. Д-р Билјана Цигловска	4.60
3.	Доц. Д-р Ружди Матоши	4.32
4.	Проф. Д-р Лупчо Стојчески	4.01
5.	Проф. Д-р Љутфије Чота	4.02
6.	Проф. Д-р Гзим Селими	4.14
7.	Доц. Д-р Реџеп Рада	4.11
8.	Доц. Д-р Назмије Мерко Забзун	4.15
9.	Доц. Д-р Газменд Беши	4.014
10.	Доц. Д-р Мирела Карабина	3.88
11.	М-р Армир Зиба	4.34
12.	М-р Семра Бујари	4.34
13.	М-р Елмедина Шујаиби	4.57
14.	Асс. Резарта Мамуди	3.96
15.	Асс. Амарилда Касми	4.59

Академски кадар на Факултетот за Економски Науки

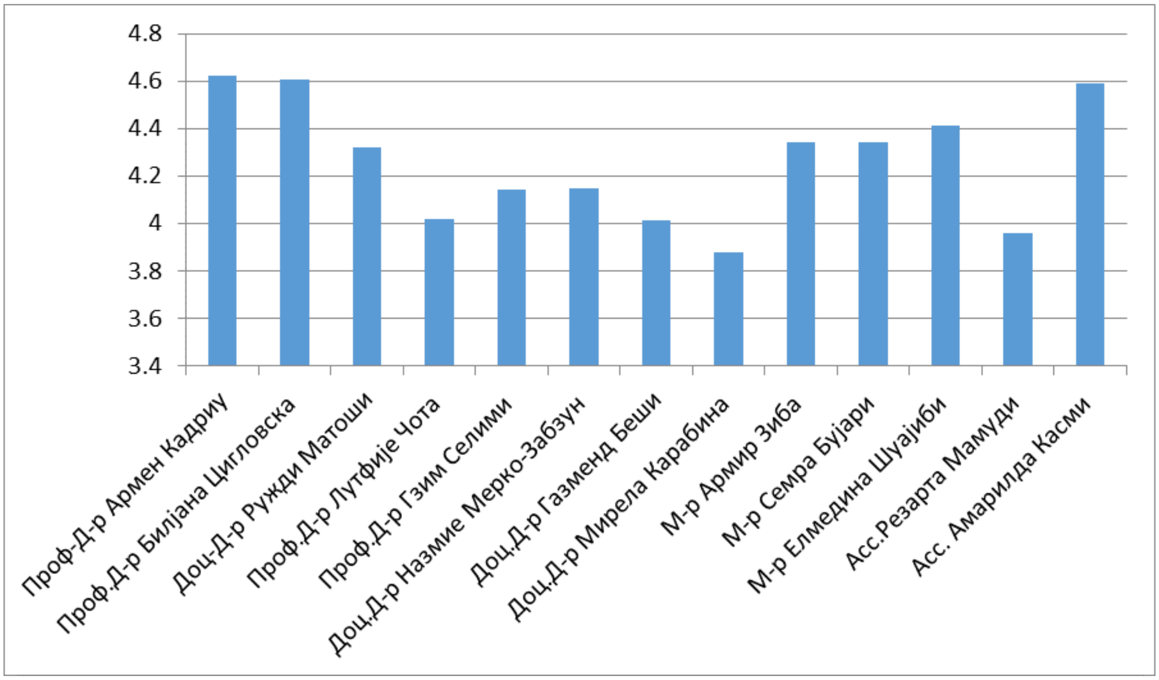

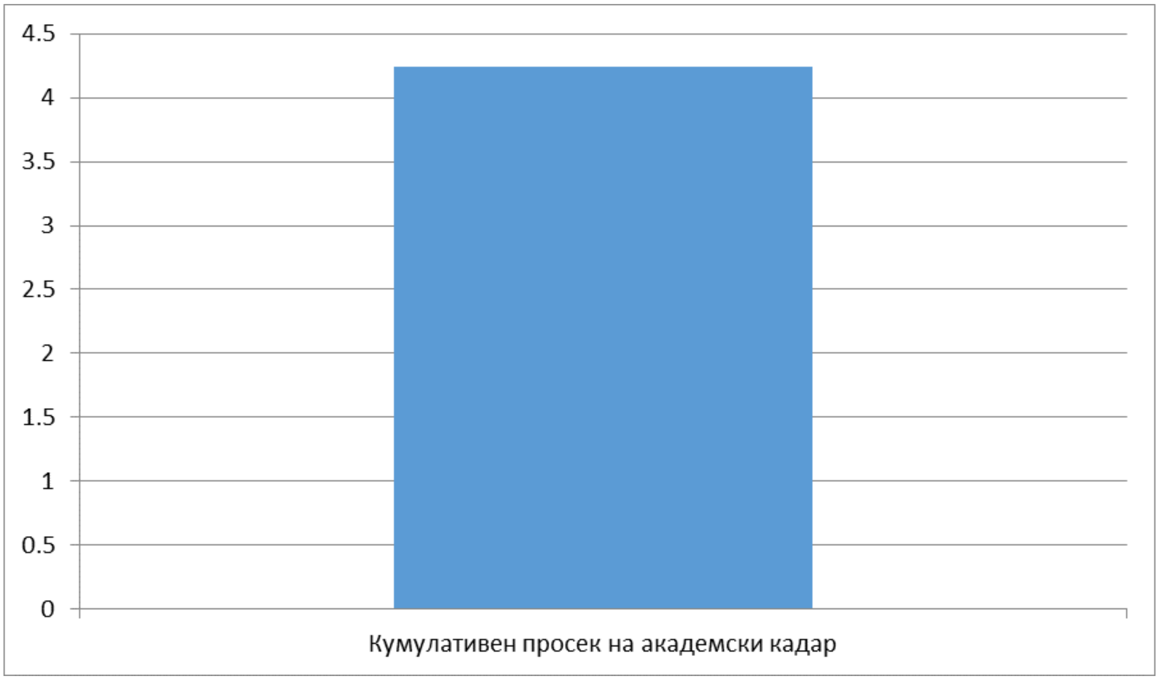

Заклучок

Врз основа на презентираните податоци во кумулативната самоевалуација за академските години 2019/2020, 2020/2021 и 2021/2022, може да се заклучи дека адемскиот кадар при Факултетот за Економски Науки покажува висока академска и професионална подготвеност при академското работење, со севкупен Кумулативен просек од 4.26 од максимални 5.

Факултет за Информатичка Технологија

Кумулативен просек на севкупниот академски кадар на Факултетот за Информатичка Технологија

бр	Име и презиме на академски кадар	Комулативн просек
1.	Проф.Д-р Фестим Халили	4.54
2.	Доц. Д р Реџеп Рада	4.36
3.	Доц. Д-р Елиор Вила	4.043
4.	Проф. Д-р Шпетим Латифи	4.29
5.	М-р Лиринда Вако Абедини	4.35
6.	М-р Резарта Жаку Хани	4.12
7.	М-р Патриот Рика	4.153
8.	М-р Фатљум Баута	4.45

Академски кадар на Факултетот за Информатичка Технологија

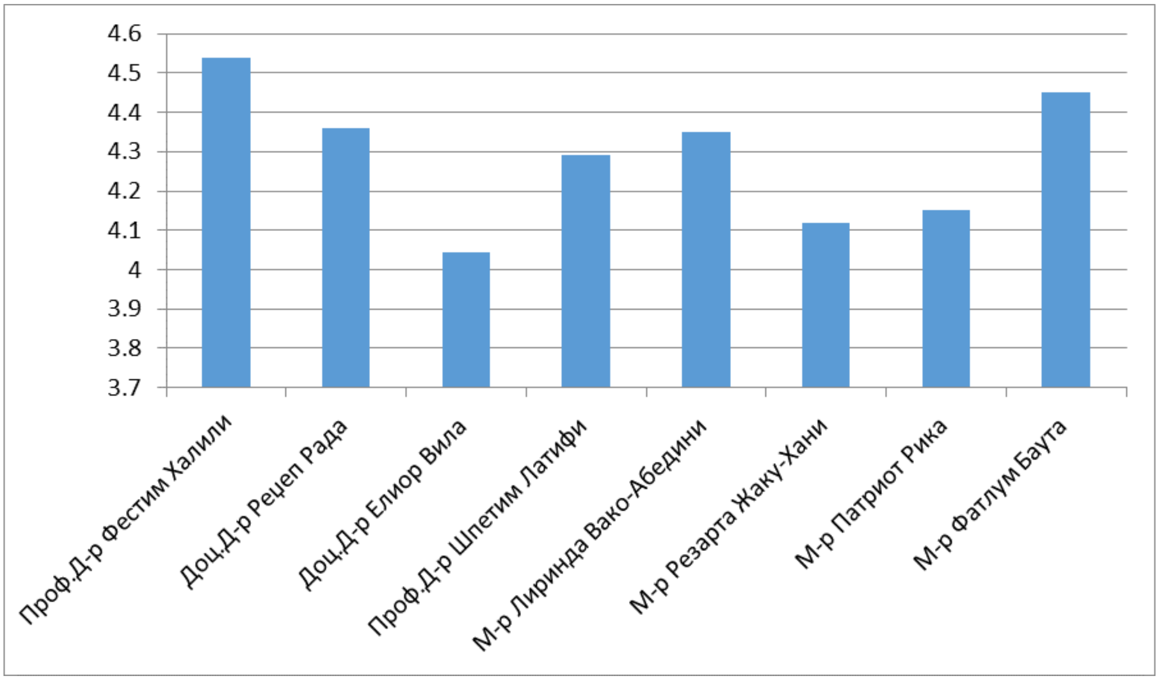

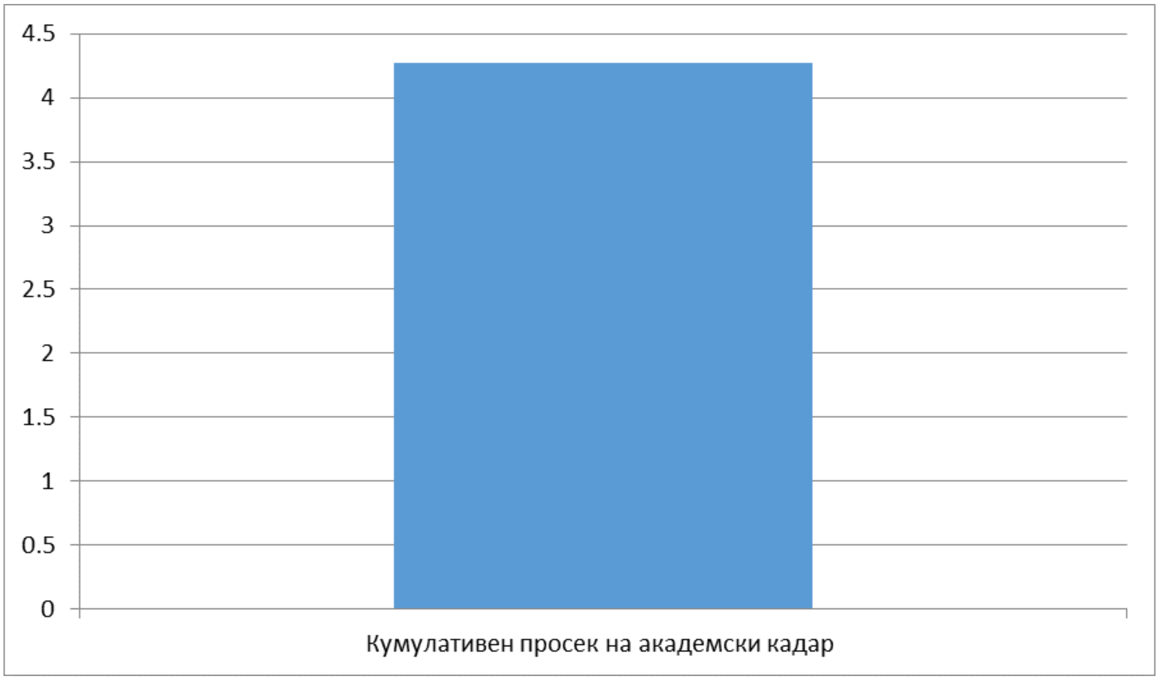

Заклучок

Врз основа на презентираните податоци во кумулативната самоевалуација за академските години 2019/2020, 2020/2021 и 2021/2022, може да се заклучи дека адемскиот кадар при

Факултетот за Информатичка Технологија покажува висока академска и професионална подгодвеност при академското работење, со севкупен Кумулативен просек од 4.27 од максимални 5.

Факултет за Правни Науки

Кумулативен просек на севкупниот академски кадар на Факултетот за Правни Науки

бр	**Име и презиме на академски кадар**	**Кумулативен просек**
1.	Доц. Д-р Мирела Карабина	3.91
2.	Проф. Д-р Мерсим Максути	4.52
3.	Проф. Д-р Шпетим Цами	4.56
4.	Проф. Д-р Сејфула Османи	4.56
5.	Доц. Д-р Дашмир Насуфи	4.51
6.	Доц.Д-р Нуртен Кала-Даути	4.66
7.	Доц. Д-р Емин Хусеини	4.29
8.	Доц. Д-р Шемсије Демири	4.13
9.	Доц.Д-р Гуѕимтар Рушани	4.37
10.	Доц.Д-р Сенада Лачка	4.17
11.	М-р Сафет Асани	4.23
12.	М-р Абедин Трена	4.54
13.	М-р Дориан Лека	4.47
14.	Асс.Албина Бериша	4.27
15.	Асс.Диелза Лена	4.39
16.	Асс. Ерјона Даути	4.60

Академски кадар на Факултетот за Правни Науки

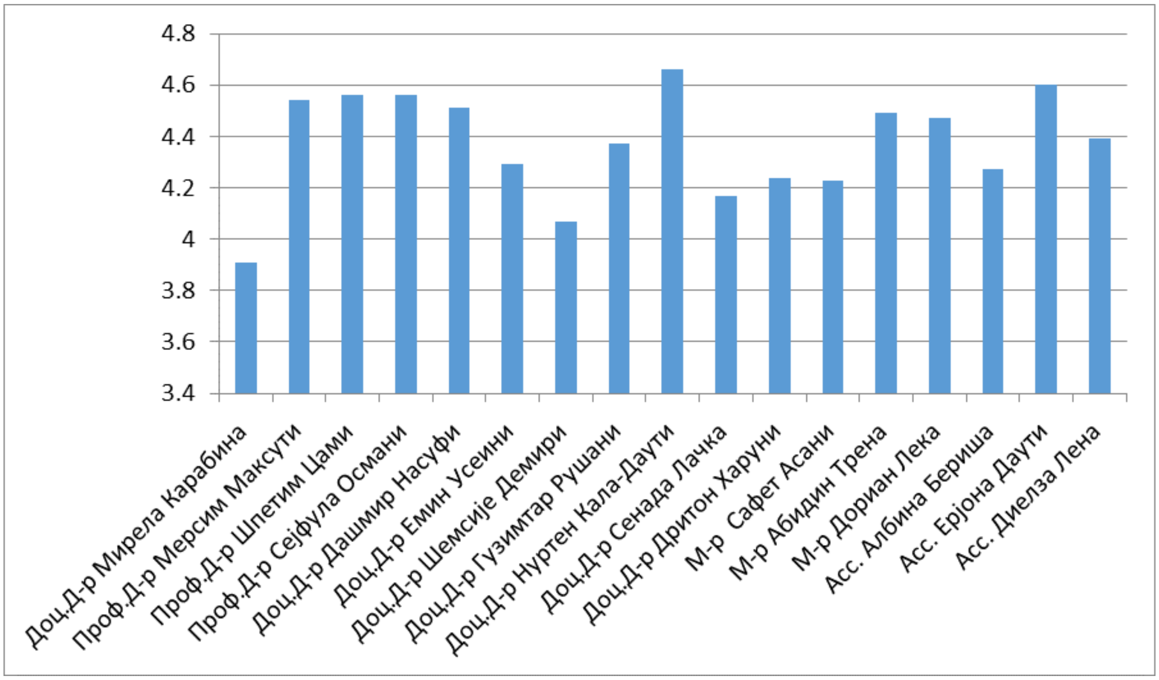

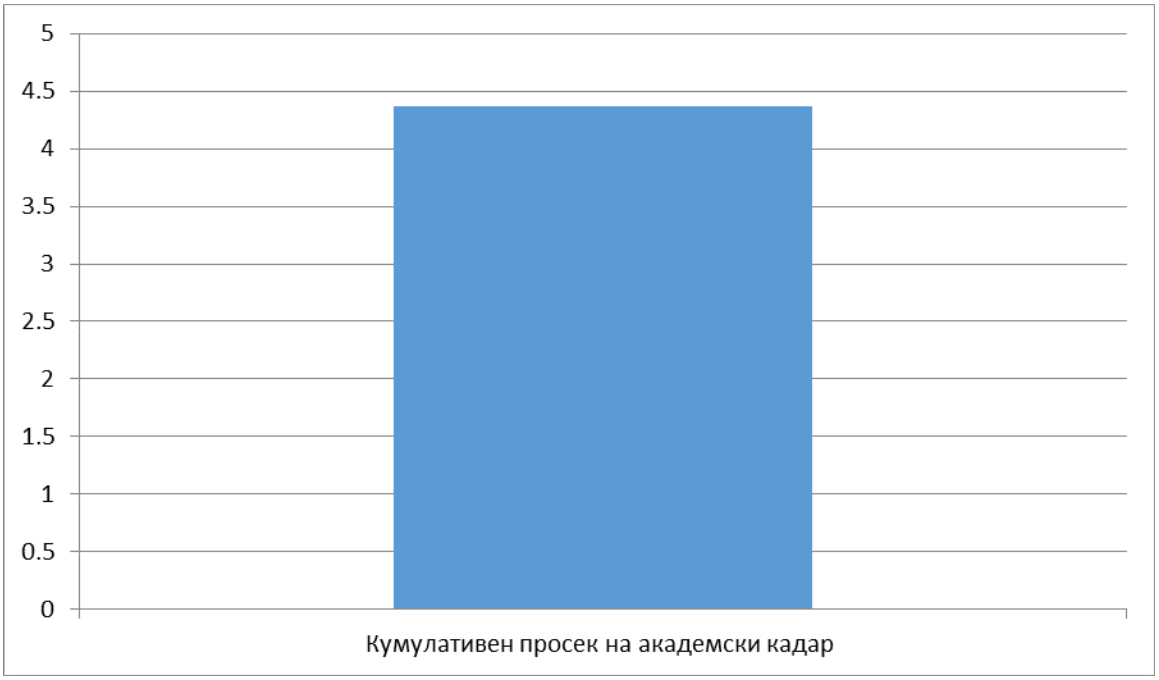

Заклучок

Врз основа на презентираните податоци во кумулативната самоевалуација за академските години 2019/2020, 2020/2021 и 2021/2022, може да се заклучи дека адемскиот кадар при Факултетот за Правни Науки покажува висока академска и професионална подгодвеност во академското работење, со севкупен Кумулативен просек од 4.37 од максимални 5.

Факултет за Политички Науки

Кумулативен просек на севкупниот академски кадар на Факултетот за Политички Науки

бр	Име и презиме на академски кадар	Кумулатиовен просек
1.	Проф. Д-р Шпетим Цами	4.41
2.	Доц. Д-р Мирела Карабина	4.30
3.	Проф. Д-р Мерсим Максути	4.57
4.	Проф. Д-р Сејфула Османи	4.67
5.	Доц.Д-р Шемсије Демири	4.44
6.	Доц.Д-р Албано Жапај	4.35
7.	Доц.Д-р Дритон Харуни	4.53
8.	М-р Дориан Лека	4.55
9.	Асс. Албина Бериша	4.49
10.	М-р Сафет Асани	4.55

Академски кадар на Факултетот за Политички Науки

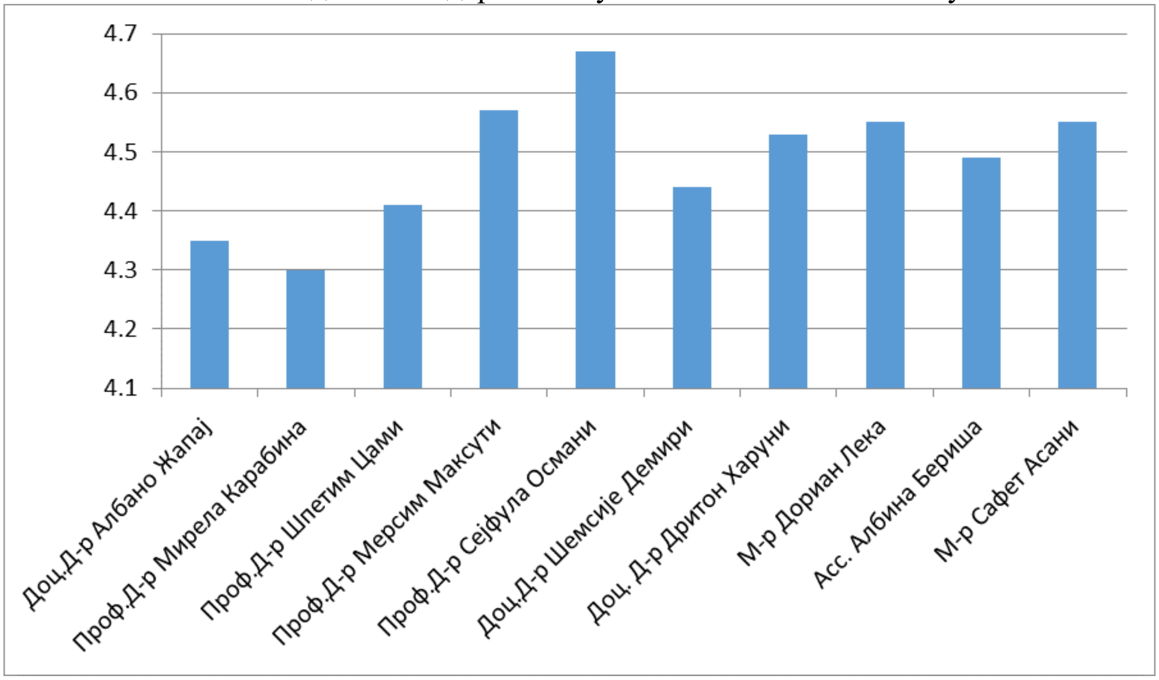

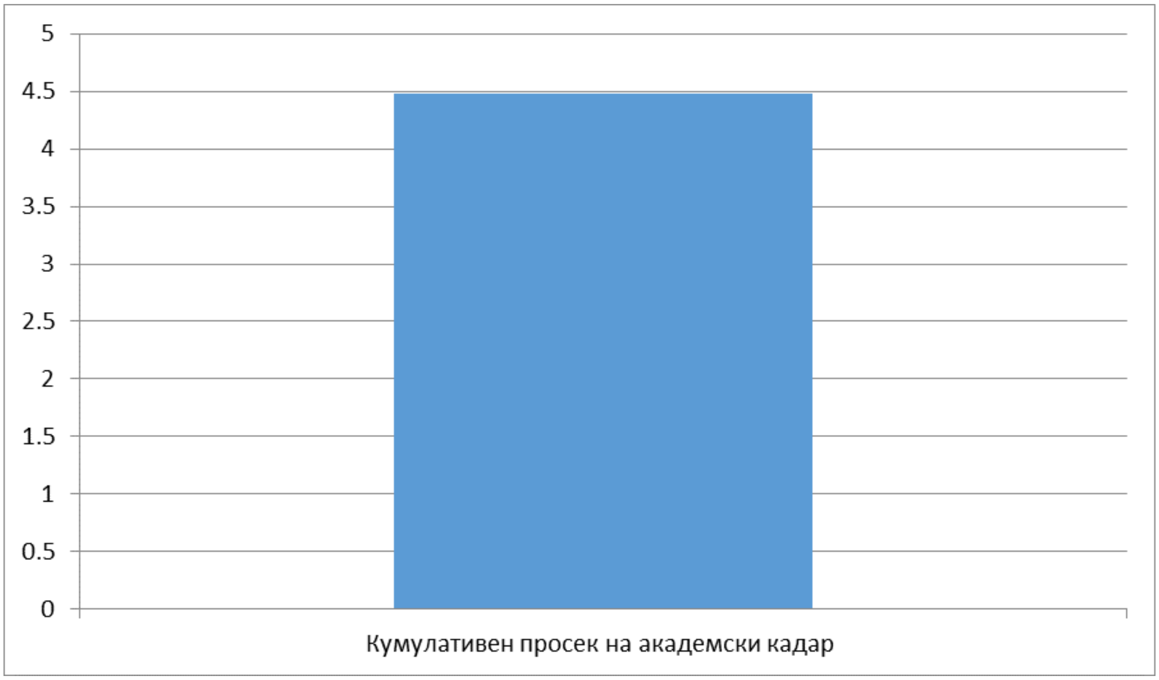

Заклучок

Врз основа на презентираните податоци во кумулативната самоевалуација за академските години 2019/2020, 2020/2021 и 2021/2022, може да се заклучи дека адемскиот кадар при Факултетот за Правни Науки покажува висока академска и професионална подгодвеност во академското работење, со севкупен Кумулативен просек од 4.48 од максимални 5.

Евалуација на ниво на Факултет

Факултет за Економски Науки	**4.37**
Факултет за Информативна Технологија	**4.48**
Факултет за Правни Науки	**4.26**
Факултет за Политички Науки	**4.27**
Просек на целовкупен академски кадар	**4.345**

Просек на целовкупен академски кадар во Меѓународен Универзитет во Струга

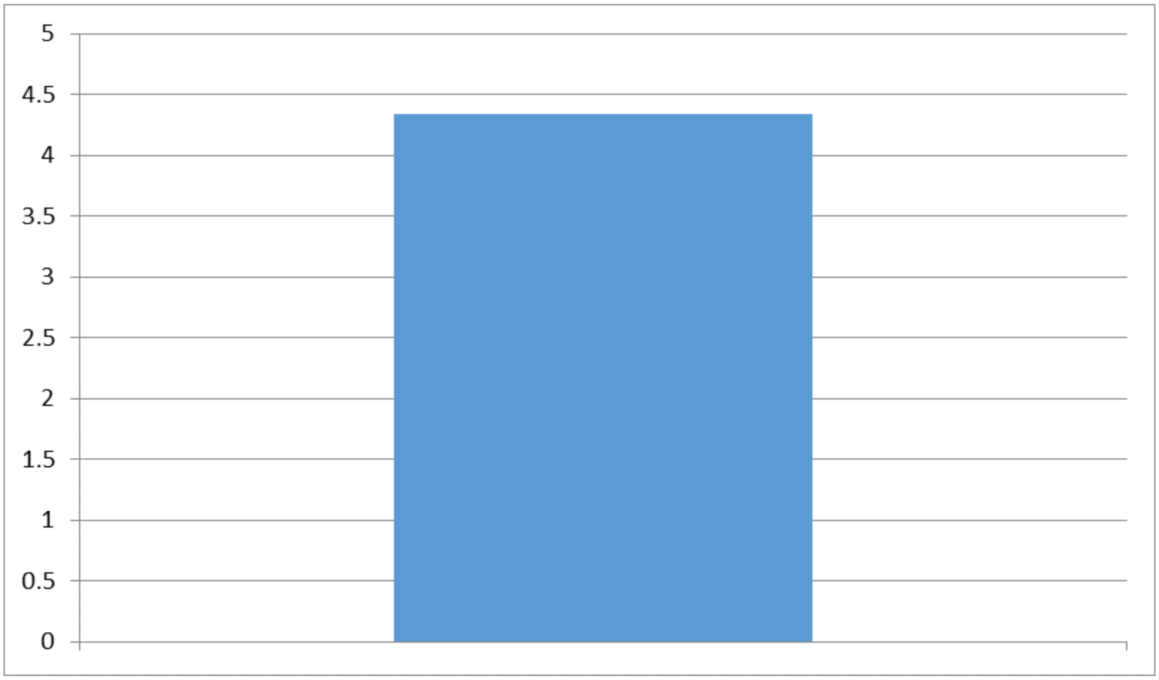

Заклучок во ниво на Универзитет

Врз основа на презентираните податоци во кумулативната самоевалуација за академските години 2019/2020, 2020/2021 и 2021/2022, може да се заклучи дека академскиот кадар при Меѓународниот Универзитет во Струга покажува висока академска и професионална подготвеност во академското работење, со севкупен кумулативен просек од 4.345 од максимални 5.

ПРИЛОГ БР. 3 ОБРАСЦИ М1/М2

Пријава/Одјава во задолжително социјално осигурување – Образец М1/М2
(извод од компјутерски запис)

12.09.2019 - 11:57:16
e8160a2b-1499-4217-a0e9-a9c234a1599c

Назив на обележјето	Шифра
Податоци за обврзникот (работодавачот)	
Назив на работодавачот	МЕЃУНАРОДЕН УНИВЕРЗИТЕТ во Струга
Единствен даночен број на обврзникот	4026009506105
Единствен матичен број на субјектот и реден број на деловната единица	6484018000
Податоци за осигуреникот (работникот)	
Единствен матичен број на граѓанинот	1102961473005
Презиме на осигуреникот	СЕЛИМИ
Име на осигуреникот	ГЗИМ
Вид на завршено образование	Факултети - економски
Степен на завршено образование	VIII
Степен на стручна подготовка	Високо стручно образование
Профил на завршено образование	Доктор ПО ЕКОНОМСКИ НАУКИ
Припадност на заедница *	Албанец
Податоци за осигурувањето (работниот однос)	
Датум на пријава во задолжително социјално осигурување (засновање на работниот однос)	01.03.2019
Основ на осигурување	Работен однос
Работно време (часови неделно)	40
Вид на работен однос	Определено
Времетраење на работен однос (за Определено)	12 месеци
Број на договор	1/19
Датум на договор	01.03.2019
Начин на засновање на работен однос	Со огласување во АВРСМ
Работно место	Универзитетски професор по економија
Број на оглас врз основа кој е засновaн работниот однос	1241145
Податоци за престанок на осигурувањето (работниот однос)	
Датум на престанок на осигурувањето (работниот однос)	
Основ на престанок на осигурувањето (работниот однос)	
Број на решение (или одлука за престанок, записник или друг документ)	
Датум на решение (или одлука за престанок, записник или друг документ)	
* Полето 'Припадност на заедница' е посебно означен податок согласно Законот за заштита на личните податоци	

АГЕНЦИЈА ЗА ВРАБОТУВАЊЕ НА РЕПУБЛИКА МАКЕДОНИЈА ЦЕНТАР ЗА ВРАБОТУВАЊЕ СТРУГА 10

Пријава/Одјава во задолжително социјално осигурување – Образец М1/М2
(извод од компјутерски запис)

12.09.2019 - 15:21:13
108b2f5d-7068-46c2-b342-438295927686

Назив на обележјето	Шифра
Податоци за обврзникот (работодавачот)	
Назив на работодавачот	МЕЃУНАРОДЕН УНИВЕРЗИТЕТ во Струга
Единствен даночен број на обврзникот	4026009506105
Единствен матичен број на субјектот и реден број на деловната единица	6484018000
Податоци за осигуреникот (работникот)	
Единствен матичен број на граѓанинот	2611982434048
Презиме на осигуреникот	РУШАНИ
Име на осигуреникот	ГУЗИМТАР
Вид на завршено образование	Факултети - правни
Степен на завршено образование	VIII
Степен на стручна подготовка	Високо стручно образование
Профил на завршено образование	Доктор НА ПРАВНИ НАУКИ
Припадност на заедница *	Албанец
Податоци за осигурувањето (работниот однос)	
Датум на пријава во задолжително социјално осигурување (засновање на работниот однос)	01.10.2010
Основ на осигурување	Работен однос
Работно време (часови неделно)	40
Вид на работен однос	Определено
Времетраење на работен однос (за Определено)	12 месеци и денови
Број на договор	
Датум на договор	
Начин на засновање на работен однос	Со огласување во АВРСМ
Работно место	Универзитетски професор по право
Број на оглас врз основа кој е заснован работниот однос	213978
Податоци за престанок на осигурувањето (работниот однос)	
Датум на престанок на осигурувањето (работниот однос)	
Основ на престанок на осигурувањето (работниот однос)	
Број на решение (или одлука за престанок, записник или друг документ)	
Датум на решение (или одлука за престанок, записник или друг документ)	

* Полето 'Припадност на заедница' е посебно означен податок согласно Законот за заштита на личните податоци

АГЕНЦИЈА ЗА ВРАБОТУВАЊЕ
РЕПУБЛИКА МАКЕДОНИЈА
ЦЕНТАР ЗА ВРАБОТУВАЊЕ
СТРУГА 10

Пријава/Одјава во задолжително социјално осигурување – Образец М1/М2
(извод од компјутерски запис)

12.09.2019 - 11:54:39
3f09be69-6ec5-48ef-8118-9512945009d8

Назив на обележјето	Шифра
Податоци за обврзникот (работодавачот)	
Назив на работодавачот	МЕЃУНАРОДЕН УНИВЕРЗИТЕТ во Струга
Единствен даночен број на обврзникот	4026009506105
Единствен матичен број на субјектот и реден број на деловната единица	6484018000
Податоци за осигуреникот (работникот)	
Единствен матичен број на граѓанинот	2204980435018
Презиме на осигуреникот	ВЕЉАНОСКА
Име на осигуреникот	ФЛОРИДА
Вид на завршено образование	Факултети - економски
Степен на завршено образование	VIII
Степен на стручна подготовка	Високо стручно образование
Профил на завршено образование	Доктор ПО ЕКОНОМСКИ НАУКИ
Припадност на заедница *	Македонец
Податоци за осигурувањето (работниот однос)	
Датум на пријава во задолжително социјално осигурување (засновање на работниот однос)	03.12.2011
Основ на осигурување	Работен однос
Работно време (часови неделно)	40
Вид на работен однос	Неопределено
Број на договор	
Датум на договор	
Начин на засновање на работен однос	Со огласување во АВРСМ
Работно место	Универзитетски професор по економија
Број на оглас врз основа кој е заснован работниот однос	346288
Податоци за престанок на осигурувањето (работниот однос)	
Датум на престанок на осигурувањето (работниот однос)	
Основ на престанок на осигурувањето (работниот однос)	
Број на решение (или одлука за престанок, записник или друг документ)	
Датум на решение (или одлука за престанок, записник или друг документ)	
* Полето 'Припадност на заедница' е посебно означен податок согласно Законот за заштита на личните податоци	

АГЕНЦИЈА ЗА ВРАБОТУ... НА РЕПУБ... ЦЕНТАР ... ВРАБОТУВАЊЕ СТРУГА 10

Пријава/Одјава во задолжително социјално осигурување – Образец М1/М2
(извод од компјутерски запис)

12.09.2019 - 11:54:07
4a131675-a565-447c-b4af-e2afdf7ac6ac

Назив на обележјето	Шифра
Податоци за обврзникот (работодавачот)	
Назив на работодавачот	МЕЃУНАРОДЕН УНИВЕРЗИТЕТ во Струга
Единствен даночен број на обврзникот	4026009506105
Единствен матичен број на субјектот и реден број на деловната единица	6484018000
Податоци за осигуреникот (работникот)	
Единствен матичен број на граѓанинот	0109978439022
Презиме на осигуреникот	ЌЕЛА
Име на осигуреникот	ЕДИ
Вид на завршено образование	Факултети - филолошки
Степен на завршено образование	VIII
Степен на стручна подготовка	Високо стручно образование
Профил на завршено образование	Доктор по ФИЛОЛОШКИ НАУКИ
Припадност на заедница *	Турчин
Податоци за осигурувањето (работниот однос)	
Датум на пријава во задолжително социјално осигурување (засновање на работниот однос)	01.10.2010
Основ на осигурување	Работен однос
Работно време (часови неделно)	40
Вид на работен однос	Определено
Времетраење на работен однос (за Определено)	12 месеци и денови
Број на договор	
Датум на договор	
Начин на засновање на работен однос	Со огласување во АВРСМ
Работно место	Универзитетски професор по социологија
Број на оглас врз основа кој е заснован работниот однос	213985
Податоци за престанок на осигурувањето (работниот однос)	
Датум на престанок на осигурувањето (работниот однос)	
Основ на престанок на осигурувањето (работниот однос)	
Број на решение (или одлука за престанок, записник или друг документ)	
Датум на решение (или одлука за престанок, записник или друг документ)	
* Полето 'Припадност на заедница' е посебно означен податок согласно Законот за заштита на личните податоци	

АГЕНЦИЈА ЗА ВРАБОТУВАЊЕ НА РЕПУБЛИКА МАКЕДОНИЈА ЦЕНТАР ЗА ВРАБОТУВАЊЕ СТРУГА 10

Пријава/Одјава во задолжително социјално осигурување – Образец М1/М2
(извод од компјутерски запис)

12.09.2019 - 15:19:00
571ae027-f31e-4abc-b597-e968719b3755

Назив на обележјето	Шифра
Податоци за обврзникот (работодавачот)	
Назив на работодавачот	МЕЃУНАРОДЕН УНИВЕРЗИТЕТ во Струга
Единствен даночен број на обврзникот	4026009506105
Единствен матичен број на субјектот и реден број на деловната единица	6484018000
Податоци за осигуреникот (работникот)	
Единствен матичен број на граѓанинот	3004984473016
Презиме на осигуреникот	ХАРУНИ
Име на осигуреникот	ДРИТОН
Вид на завршено образование	Факултети - правни
Степен на завршено образование	VIII
Степен на стручна подготовка	Високо стручно образование
Профил на завршено образование	Доктор НА ПРАВНИ НАУКИ
Припадност на заедница *	Албанец
Податоци за осигурувањето (работниот однос)	
Датум на пријава во задолжително социјално осигурување (засновање на работниот однос)	20.11.2013
Основ на осигурување	Работен однос
Работно време (часови неделно)	40
Вид на работен однос	Определено
Времетраење на работен однос (за Определено)	1 месеци и 12 денови
Број на договор	03-205-3
Датум на договор	19.11.2013
Начин на засновање на работен однос	Со огласување во АВРСМ
Работно место	Професор по правни предмети
Број на оглас врз основа кој е засновван работниот однос	547064
Податоци за престанок на осигурувањето (работниот однос)	
Датум на престанок на осигурувањето (работниот однос)	
Основ на престанок на осигурувањето (работниот однос)	
Број на решение (или одлука за престанок, записник или друг документ)	
Датум на решение (или одлука за престанок, записник или друг документ)	

* Полето 'Припадност на заедница' е посебно означен податок согласно Законот за заштита на личните податоци

АГЕНЦИЈА ЗА ВРАБОТУВАЊЕ НА РЕПУБЛИКА МАКЕДОНИЈА ЦЕНТАР ЗА ВРАБОТУВАЊЕ СТРУГА 10

Пријава/Одјава во задолжително социјално осигурување – Образец М1/М2
(извод од компјутерски запис)

12.09.2019 - 11:44:10
54a3f0a4-fbd3-4c38-a056-e0267ea74b04

Назив на обележјето	Шифра
Податоци за обврзникот (работодавачот)	
Назив на работодавачот	МЕЃУНАРОДЕН УНИВЕРЗИТЕТ во Струга
Единствен даночен број на обврзникот	4026009506105
Единствен матичен број на субјектот и реден број на деловната единица	6484018000
Податоци за осигуреникот (работникот)	
Единствен матичен број на граѓанинот	2512980435006
Презиме на осигуреникот	ЦИГЛОВСКА
Име на осигуреникот	БИЛЈАНА
Вид на завршено образование	Факултети - економски
Степен на завршено образование	VIII
Степен на стручна подготовка	Високо стручно образование
Профил на завршено образование	Доктор ПО ЕКОНОМСКИ НАУКИ
Припадност на заедница *	Македонец
Податоци за осигурувањето (работниот однос)	
Датум на пријава во задолжително социјално осигурување (засновање на работниот однос)	01.10.2010
Основ на осигурување	Работен однос
Работно време (часови неделно)	40
Вид на работен однос	Неопределено
Број на договор	
Датум на договор	
Начин на засновање на работен однос	Со огласување во АВРСМ
Работно место	Економист за финансии
Број на оглас врз основа кој е заснован работниот однос	213971
Податоци за престанок на осигурувањето (работниот однос)	
Датум на престанок на осигурувањето (работниот однос)	
Основ на престанок на осигурувањето (работниот однос)	
Број на решение (или одлука за престанок, записник или друг документ)	
Датум на решение (или одлука за престанок, записник или друг документ)	

* Полето 'Припадност на заедница' е посебно означен податок согласно Законот за заштита на личните податоци

АГЕНЦИЈА ЗА ВРАБОТУВАЊЕ НА РЕПУБЛИКА МАКЕДОНИЈА
ЦЕНТАР ЗА ВРАБОТУВАЊЕ
СТРУГА 10

Пријава/Одјава во задолжително социјално осигурување – Образец М1/М2
(извод од компјутерски запис)

12.09.2019 - 11:39:38
bddc6d78-b1e9-4be6-8b8c-2784b08aa6fd

Назив на обележјето	Шифра
Податоци за оберзникот (работодавачот)	
Назив на работодавачот	МЕЃУНАРОДЕН УНИВЕРЗИТЕТ во Струга
Единствен даночен број на обврзникот	4026009506105
Единствен матичен број на субјектот и реден број на деловната единица	6484018000
Податоци за осигуреникот (работникот)	
Единствен матичен број на граѓанинот	2102978434007
Презиме на осигуреникот	КАДРИУ
Име на осигуреникот	АРМЕН
Вид на завршено образование	Факултети - економски
Степен на завршено образование	VIII
Степен на стручна подготовка	Високо стручно образование
Профил на завршено образование	Доктор ПО ЕКОНОМСКИ НАУКИ
Припадност на заедница *	Албанец
Податоци за осигурувањето (работниот однос)	
Датум на пријава во задолжително социјално осигурување (засновање на работниот однос)	01.02.2013
Основ на осигурување	Работен однос
Работно време (часови неделно)	40
Вид на работен однос	Неопределено
Број на договор	
Датум на договор	
Начин на засновање на работен однос	Без огласување - Вработување на директор
Работно место	Директор
Број на оглас врз основа кој е заснован работниот однос	478227
Податоци за престанок на осигурувањето (работниот однос)	
Датум на престанок на осигурувањето (работниот однос)	
Основ на престанок на осигурувањето (работниот однос)	
Број на решение (или одлука за престанок, записник или друг документ)	
Датум на решение (или одлука за престанок, записник или друг документ)	

* Полето 'Припадност на заедница' е посебно означен податок согласно Законот за заштита на личните податоци

АГЕНЦИЈА ЗА ВРАБОТУВАЊЕ НА РЕПУБЛИКА МАКЕДОНИЈА
ЦЕНТАР ЗА ВРАБОТУВАЊЕ
СТРУГА 10

Пријава/Одјава во задолжително социјално осигурување – Образец М1/М2
(извод од компјутерски запис)

12.09.2019 - 15:28:15
8cdff6c3-0370-4159-a2aa-85b77db357e1

Назив на обележјето	Шифра
Податоци за обврзникот (работодавачот)	
Назив на работодавачот	МЕЃУНАРОДЕН УНИВЕРЗИТЕТ во Струга
Единствен даночен број на обврзникот	4026009506105
Единствен матичен број на субјектот и реден број на деловната единица	6484018000
Податоци за осигуреникот (работникот)	
Единствен матичен број на граѓанинот	1304986439008
Презиме на осигуреникот	КАЈА
Име на осигуреникот	РУДИНА
Вид на завршено образование	Факултети - правни
Степен на завршено образование	VIII
Степен на стручна подготовка	Високо стручно образование
Профил на завршено образование	Доктор НА ПРАВНИ НАУКИ
Припадност на заедница *	Албанец
Податоци за осигурувањето (работниот однос)	
Датум на пријава во задолжително социјално осигурување (засновање на работниот однос)	27.11.2018
Основ на осигурување	Работен однос
Работно време (часови неделно)	40
Вид на работен однос	Неопределено
Број на договор	1/18
Датум на договор	26.11.2018
Начин на засновање на работен однос	Со огласување во АВРСМ
Работно место	Универзитетски професор по право
Број на оглас врз основа кој е заснован работниот однос	1204210
Податоци за престанок на осигурувањето (работниот однос)	
Датум на престанок на осигурувањето (работниот однос)	31.08.2019
Основ на престанок на осигурувањето (работниот однос)	Спогодбено
Број на решение (или одлука за престанок, записник или друг документ)	1/19
Датум на решение (или одлука за престанок, записник или друг документ)	31.08.2019

* Полето 'Припадност на заедница' е посебно означен податок согласно Законот за заштита на личните податоци

АГЕНЦИЈА ЗА ВРАБОТУВАЊЕ НА РЕПУБЛИКА МАКЕДОНИЈА ЦЕНТАР ЗА ВРАБОТУВАЊЕ СТРУГА 10

Пријава/Одјава во задолжително социјално осигурување – Образец М1/М2
(извод од компјутерски запис)

12.09.2019 - 15:24:33
7b51159c-9fc8-4c2b-b4e7-8eb7a9faef2e

Назив на обележјето	Шифра
Податоци за обврзникот (работодавачот)	
Назив на работодавачот	МЕЃУНАРОДЕН УНИВЕРЗИТЕТ во Струга
Единствен даночен број на обврзникот	4026009506105
Единствен матичен број на субјектот и реден број на деловната единица	6484018000
Податоци за осигуреникот (работникот)	
Единствен матичен број на граѓанинот	0609985439006
Презиме на осигуреникот	КАЛА
Име на осигуреникот	НУРТЕН
Вид на завршено образование	Факултети - правни
Степен на завршено образование	VIII
Степен на стручна подготовка	Високо стручно образование
Профил на завршено образование	Доктор НА ПРАВНИ НАУКИ
Припадност на заедница *	Албанец
Податоци за осигурувањето (работниот однос)	
Датум на пријава во задолжително социјално осигурување (засновање на работниот однос)	01.10.2011
Основ на осигурување	Работен однос
Работно време (часови неделно)	40
Вид на работен однос	Неопределено
Број на договор	
Датум на договор	
Начин на засновање на работен однос	Со огласување во АВРСМ
Работно место	Универзитетски професор по право
Број на оглас врз основа кој е заснован работниот однос	328703
Податоци за престанок на осигурувањето (работниот однос)	
Датум на престанок на осигурувањето (работниот однос)	
Основ на престанок на осигурувањето (работниот однос)	
Број на решение (или одлука за престанок, записник или друг документ)	
Датум на решение (или одлука за престанок, записник или друг документ)	

* Полето 'Припадност на заедница' е посебно означен податок согласно Законот за заштита на личните податоци

АГЕНЦИЈА ЗА ВРАБОТУВАЊЕ НА РЕПУБЛИКА МАКЕДОНИЈА
ЦЕНТАР ЗА ВРАБОТУВАЊЕ
СТРУГА 10

Пријава/Одјава во задолжително социјално осигурување – Образец М1/М2

(извод од компјутерски запис)

10.07.2019 - 09:23:40

e0305c0f-b180-4e86-b31f-f4c4676b0c6a

Назив на обележјето	Шифра
Податоци за обврзникот (работодавачот)	
Назив на работодавачот	МЕЃУНАРОДЕН УНИВЕРЗИТЕТ во Струга
Единствен даночен број на обврзникот	4026009506105
Единствен матичен број на субјектот и реден број на деловната единица	6484018000
Податоци за осигуреникот (работникот)	
Единствен матичен број на граѓанинот	3009978434027
Презиме на осигуреникот	НАСУФИ
Име на осигуреникот	ДАШМИР
Вид на завршено образование	Факултети - правни
Степен на завршено образование	VIII
Степен на стручна подготовка	Високо стручно образование
Профил на завршено образование	Доктор НА ПРАВНИ НАУКИ
Припадност на заедница *	Албанец
Податоци за осигурувањето (работниот однос)	
Датум на пријава во задолжително социјално осигурување (засновање на работниот однос)	18.06.2019
Основ на осигурување	Работен однос
Работно време (часови неделно)	10
Вид на работен однос	Неопределено
Број на договор	1/19
Датум на договор	18.06.2019
Начин на засновање на работен однос	Без огласување - Доп. работно време над 40 часа
Работно место	Предавач по право
Број на оглас врз основа кој е заснован работниот однос	1287860
Податоци за престанок на осигурувањето (работниот однос)	
Датум на престанок на осигурувањето (работниот однос)	
Основ на престанок на осигурувањето (работниот однос)	
Број на решение (или одлука за престанок, записник или друг документ)	
Датум на решение (или одлука за престанок, записник или друг документ)	
* Полето 'Припадност на заедница' е посебно означен податок согласно Законот за заштита на личните податоци	

АГЕНЦИЈА ЗА ВРАБОТУВАЊ
ЦЕНТАР ЗА ВРАБОТУВАЊ
СТРУГА 10

Пријава/Одјава во задолжително социјално осигурување – Образец М1/М2
(извод од компјутерски запис)

09.12.2020 - 09:13:26
8e30c305-643e-4f87-b87c-ae5be20602fb

Назив на обележјето	Шифра
Податоци за обврзникот (работодавачот)	
Назив на работодавачот	МЕЃУНАРОДЕН УНИВЕРЗИТЕТ во Струга
Единствен даночен број на обврзникот	4026009506105
Единствен матичен број на субјектот и реден број на деловната единица	6484018000
Податоци за осигуреникот (работникот)	
Единствен матичен број на граѓанинот	1304987435006
Презиме на осигуреникот	ЉАчКА
Име на осигуреникот	СЕНАДА
Вид на завршено образование	Факултети - правни
Степен на завршено образование	VIII
Степен на стручна подготовка	Високо стручно образование
Профил на завршено образование	Доктор НА ПРАВНИ НАУКИ
Припадност на заедница *	Албанец
Податоци за осигурувањето (работниот однос)	
Датум на пријава во задолжително социјално осигурување (засновање на работниот однос)	01.05.2015
Основ на осигурување	Работен однос
Работно време (часови неделно)	40
Вид на работен однос	Неопределено
Број на договор	04-15
Датум на договор	30.04.2015
Начин на засновање на работен однос	Со огласување во АВРСМ
Занимање	Универзитетски асистент по право
Број на оглас врз основа кој е заснован работниот однос	727645
Податоци за престанок на осигурувањето (работниот однос)	
Датум на престанок на осигурувањето (работниот однос) Основ на престанок на осигурувањето (работниот однос)	
Број на решение (или одлука за престанок, записник или друг документ)	
Датум на решение (или одлука за престанок, записник или друг документ)	

* Полето 'Припадност на заедница' е посебно означен податок согласно Законот за заштита на личните податоци

АГЕНЦИЈА ЗА ВРАБОТУВАЊЕ НА РЕПУБЛИКА СЕВЕРНА МАКЕДОНИЈА
ЦЕНТАР ЗА ВРАБОТУВАЊЕ СТРУГА
AGJENCIA E PUNËSIMIT E REPUBLIKËS SË MAQEDONISË SË VERIUT
QENDRA E PUNËSIMIT STRUGË
3

Пријава/Одјава во задолжително социјално осигурување – Образец М1/М2
(извод од компјутерски запис)

12.09.2019 - 11:55:57
6f146a30-73ae-4946-9fe8-3d0b4317bcea

Назив на обележјето	Шифра
Податоци за обврзникот (работодавачот)	
Назив на работодавачот	МЕЃУНАРОДЕН УНИВЕРЗИТЕТ во Струга
Единствен даночен број на обврзникот	4026009506105
Единствен матичен број на субјектот и реден број на деловната единица	6484018000
Податоци за осигуреникот (работникот)	
Единствен матичен број на граѓанинот	1408976473011
Презиме на осигуреникот	ОСМАНИ
Име на осигуреникот	СЕЈФУЛА
Вид на завршено образование	Факултети - правни
Степен на завршено образование	VIII
Степен на стручна подготовка	Високо стручно образование
Профил на завршено образование	Доктор НА ПРАВНИ НАУКИ
Припадност на заедница *	Албанец
Податоци за осигурувањето (работниот однос)	
Датум на пријава во задолжително социјално осигурување (засновање на работниот однос)	05.04.2014
Основ на осигурување	Работен однос
Работно време (часови неделно)	40
Вид на работен однос	Определено
Времетраење на работен однос (за Определено)	36 месеци
Број на договор	04-109/2
Датум на договор	04.04.2014
Начин на засновање на работен однос	Со огласување во АВРСМ
Работно место	Универзитетски професор по општествено-хуманитарни науки
Број на оглас врз основа кој е заснован работниот однос	593901
Податоци за престанок на осигурувањето (работниот однос)	
Датум на престанок на осигурувањето (работниот однос)	
Основ на престанок на осигурувањето (работниот однос)	
Број на решение (или одлука за престанок, записник или друг документ)	
Датум на решение (или одлука за престанок, записник или друг документ)	

* Полето 'Припадност на заедница' е посебно означен податок согласно Законот за заштита на личните податоци

АГЕНЦИЈА ЗА ВРАБОТУВАЊЕ РЕПУБЛИКА МАКЕДОНИЈА ЦЕНТАР ЗА ВРАБОТУВАЊЕ СТРУГА 10

Пријава/Одјава во задолжително социјално осигурување – Образец М1/М2
(извод од компјутерски запис)

10.11.2022 - 09:49:28
c2d40ec6-2ebf-4cb8-a764-2d455f54a8a4

Назив на обележјето	Шифра
Податоци за обврзникот (работодавачот)	
Назив на работодавачот	МЕЃУНАРОДЕН УНИВЕРЗИТЕТ во Струга
Единствен даночен број на обврзникот	4026009506105
Единствен матичен број на субјектот и реден број на деловната единица	6484018000
Податоци за осигуреникот (работникот)	
Единствен матичен број на граѓанинот	0110961440017
Презиме на осигуреникот	СТОЈЧЕСКИ
Име на осигуреникот	ЉУПЧО
Вид на завршено образование	Факултети - економски
Степен на завршено образование	VIII
Степен на стручна подготовка	Високо стручно образование
Профил на завршено образование	Доктор ПО ЕКОНОМСКИ НАУКИ
Припадност на заедница *	Македонец
Податоци за осигурувањето (работниот однос)	
Датум на пријава во задолжително социјално осигурување (засновање на работниот однос)	10.09.2021
Основ на осигурување	Работен однос
Работно време (часови неделно)	40
Вид на работен однос	Определено
Времетраење на работен однос (за Определено)	6 месеци
Број на договор	1/21
Датум на договор	10.09.2021
Начин на засновање на работен однос	Со огласување во АВРСМ
Занимање	Професор по економски предмети
Број на оглас врз основа кој е заснован работниот однос	1620815
Податоци за престанок на осигурувањето (работниот однос)	
Датум на престанок на осигурувањето (работниот однос)	
Основ на престанок на осигурувањето (работниот однос)	
Број на решение (или одлука за престанок, записник или друг документ)	
Датум на решение (или одлука за престанок, записник или друг документ)	

* Полето 'Припадност на заедница' е посебно означен податок согласно Законот за заштита на личните податоци

Прилог бр. 4 ОБРАЗЕЦ ОД ДОДАТОК НА ДИПЛОМА

МЕЃУНАРОДЕН УНИВЕРЗИТЕТ ВО СТРУГА

Д О Д А Т О К Н А Д И П Л О М А Т А

1. ПОДАТОЦИ ЗА НОСИТЕЛОТ НА ДИПЛОМАТА

1.1 Име	
1.2 Презиме	
1.3 **Датум, место и држава на раѓање**	
1.4 **Матичен број**	

2. ПОДАТОЦИ ЗА СТЕКНАТА КВАЛИФИКАЦИЈА

2.1 Датум на издавање на дипломата	
2.2 Назив на квалификацијата	
2.3 Главно студиско подрачје	
2.4 Име и статус на високообразовната установа која ја издава дипломата	
2.5 Име и статус на високообразовната установа/научниот институт (доколку е различна) која ја администрира дипломата	
2.6 Јазик на наставата	

3. ПОДАТОЦИ ЗА СТЕПЕН НА КВАЛИФИКАЦИЈА

3.1 Вид на квалификација	Академски
3.2 Степен (циклус) на квалификацијата	VIIA
3.3 Траење на студиската програма	1 (една) година - Вкупно 60 ЕКТС кредити
3.4 Услови за запишување на студиската програма	Завршени 4 годишни студии од прв циклус.

4. ПОДАТОЦИ ЗА СОДРЖИНИТЕ И ПОСТИГНАТИТЕ РЕЗУЛТАТИ

4.1 Начин на студирање (редовни/вонредни)	
4.2 Барање и резултати на студиската програма	
4.3 Податоци за студиската програма (насока/модул, оценки и ЕКТС кредити)1	
4.4 Систем на оценување (Шема на оценки и критериуми за добивање на оценките)	

Поени	Оценка	Со букви	Објаснување
0-50	5	F	Не поминува
51-60	6	D	Поминува со услов
61-70	7	C	Доволно
71-80	8	B	Добар
81-90	9	B+	Многу добар
91-100	10	A	Одличен

4.5 Просечна оцена во текот на студиите

5. ПОДАТОЦИ ЗА КОРИСТЕЊЕ НА КВАЛИФИКАЦИЈАТА

5.1 Пристап до понатамошни студии	Програма која овозможува пристап до докторски студии
5.2 Професионален статус (ако е применлив)	

Препознава, разбира и помни добро воспоставени начела во полето на правните науки и безбедноста.

Опишува и расправа за клучни аспекти и концепти во областа на правото и следи тековни истражувања и развој.

Покажува знаење и разбирање во полето на правните науки, како и совршено познавање на методи и вештини за истражување на различни правните проблеми, во насока на успешно решавање на истите.

6. ДОПОЛНИТЕЛНИ ИНФОРМАЦИИ

6.1 Дополнителни информации за	

студентот	
6.2 Дополнителни информации за високообразовната установа	

7. ЗВЕРКА НА ДОДАТОКОТ НА ДИПЛОМАТА

7.1 Датум и место	
7.2 Име и потпис	
7.3 Функција на потписникот	

8. ПОДАТОЦИ ЗА СИСТЕМОТ НА ВИСОКО ОБРАЗОВАНИЕ ВО РЕПУБЛИКА СЕВЕРНА МАКЕДОНИЈА

8.1 Видови високообразовни установи

Според Законот за високото образование, дејноста на високото образование во Р. Северна Македонија ја извршуваат следните високообразовни установи:

- Универзитет
- Факултет, уметничка академија и висока стручна школа кои се во состав на универзитет
- Самостојна висока стручна школа

Високообразовните установи можат да бидат јавни, приватно-јавни,непрофитни установи и приватни (профитни и непрофитни) установи (член 15 од ЗВО).

Целите и задачите на приватната високообразовна установа Меѓународен Универзитет во Струга, главно се детерминирани од внатрешните процеси и реформи на македонскиот образовен систем гледано во поширок, општествен контекст, како и од европските и светските движења и реформи на високото образование. Оттука, главната определба на МУС, е да биде современа, европски и меѓународно ориентирана високообразовна установа, која функционира во европскиот високообразовен простор на знаење. Главна задача на МУС е создавање на високостручни и креативни кадри, кои ќе можат своето знаење и труд да го ефектуираат во развој на општеството, како и да се вклучат во европскиот пазар на трудот

8.2. Вид на студии

Студиите на Меѓународниот Универзитет во Струга се организирани како академски студии и истите произлегуваат од од потребите на Република Северна Македонија за високообразовани кадри во сферата на економијата, бизнисот, маркетингот, финансиите, правото, криминалистиката, дипломатијата и компјутерските науки, како и од обврската на високообразовните установи на своите дејности и активности да ги усогласат со обврските од Болоњска декларација за високото образование, како еден од условите за приклучување на државата кон Европската Унија. Цел на студиските програми е организирање на современ наставно-образовен процес и мобилност на студентите на Македонскиот и

Европскиот академски простор. Академските студии ги оспособуваат студентите за градење на академска и професионална кариера преку стекнување академски и стручни високообразовни квалификации. Стручните студии ги оспособуваат студентите за градење професионална кариера преку стекнување стручни високообразовни квалификации спогалсно пазарот на трудот. Академските и стручните студии се усогласуваат со студиите во европскиот образовен и истражувачки простор (член 132 од ЗВО).
8.3 Акредитација на високообразовната установа
Акредитацијата на високообразовните установи во Р. Северна Македонија ја врши Одборот за акредитација на високото образование како колективно тело. Одборот за акредиатција е составен од 15 члена и тоа: 6 членови од редот на професорите во работен однос на универзитетите во РСМ, избрани со тајно гласање од Интеруниверзитетската конференција; 6 члена именувани од Владата на РСМ од редот на професорите во работен однос на јавните универзитети во РСМ; 1 член именуван од најрепрезентативната организација на работодавачите; 1 член именуван од МАНУ и 1 член од редот на студентите избран со тајно гласање од Интеруниверзитетската конференција. Членовите на Одборот за акредитација се избираат за период од 4 години, без право на повторен избор (член 47 од ЗВО). Одборот за акредитација утврдува дали се исполнети условите за вршење на високообразовна дејност и го утврдува капацитетот за студирање на високообразовната установа. Донесува решение за акредитација на проектот за основање на самостојна приватна или приватно-јавна високообразовна установа и одлучува за акредитација на студиски програми за период од пет студиски години. Агенцијата за квалитет во високото образование е самостоен стручен орган со седиште во Скопје во чиј состав се следните органи: Одбор за акредитација на високото образование; Одбор за евалуација на високото образование и Директор на Агенцијата за квалитет на високото образование. (член 45 и 46 од ЗВО).
8.4 Структура на високообразовните универзитетски (академски)/стручни програми
Студиските програми за стекнување на високо образование се распоредуваат во три циклуси на високо образование: студии на прв циклус (академски и стручни), студии на втор циклус (академски и стручни) и студии на трет циклус (член 132 и 133 од ЗВО). Првиот циклус на академски студии трае 3 или 4 години и со негово завршување се стекнуваат 180, односно 240 ЕКТС кредити и академски назив bachelor, baccalaureus (член 134 од ЗВО). Студиите од втор циклус на академски студии се организираат како студии кои траат една, односно 2 години и со нивно завршување се стекнуваат 60, односно 120 ЕКТС кредити и научен назив Master, Master of Science (MSc), односно Master of Arts (MA), (член 135 од ЗВО). Докторските студии траат најмалку три години и носат најмалку 180 ЕКТС кредити. Со јавната одбрана на докторскиот труд се стекнува научен назив доктор на науки (dr.sc, PhD), односно доктор по уметности (dr.art), (член 136 од ЗВО).
8.5 Услови за запишување на студиите
На прв циклус академски студии може да се запише лице кое положило државна матура

или меѓународна матура или кое завршило четиригодишно средно образование според прописите кои важеле пред воведувањето на државната матура.
На постдипломските студии можат да се запише лице кое
завршило соодветни студиски програми од прв циклус. Универзитетот и неговите единици утврдуваат кои додипломски студии се соодветни за упис на одделни студиски програми на постдипломските студии, како и условите за упис на кандидатите кои имаат завршено други студиски програми.
Докторските студии можат да се запишат по завршување-
то на соодветни студии од вториот циклус на академски студии со стекнати најмалку 300 ЕКТС кредити од прво и вториот циклус на студии (додипломски и постдипломски студии) збирно. Со студиската програма на докторските студии може да се предвиди и дека потребниот број на ЕКТС кредити за запишувањето на
таа студиска програма изнесува 360 ЕКТС кредити од првиот и вториот циклус на студии (додипломски и постдипломски студии) збирно. Универзитетот може да постави и други услови за упис на докторски студии. (член 134-136 од ЗВО).

8.6 Систем на оценување

Системот на оценување во високото образование во Р. С. Македонија е од 5 до10, каде најниска преодна оценка е 6 додека највисока оценка е 10. Бодирањето се врши на следниот начин:

Поени	**Оценка**	**Собукви**	**Објаснување**
0-50	5	F	Не поминува
51-60	6	D	Поминува со услов
61-70	7	C	Доволно
71-80	8	B	Добар
81-90	9	B+	Многу добар
91-100	10	A	Одличен

Средниот успех се пресметува со множење на крајната оцена добиена по предметот со бројот на предметните кредити и збирот се дели со вкупниот број на кредити освоени во текот на студирањето. Добиениот просечен успех се заокружува со две цифри и го сочинува генералниот просечен успех.
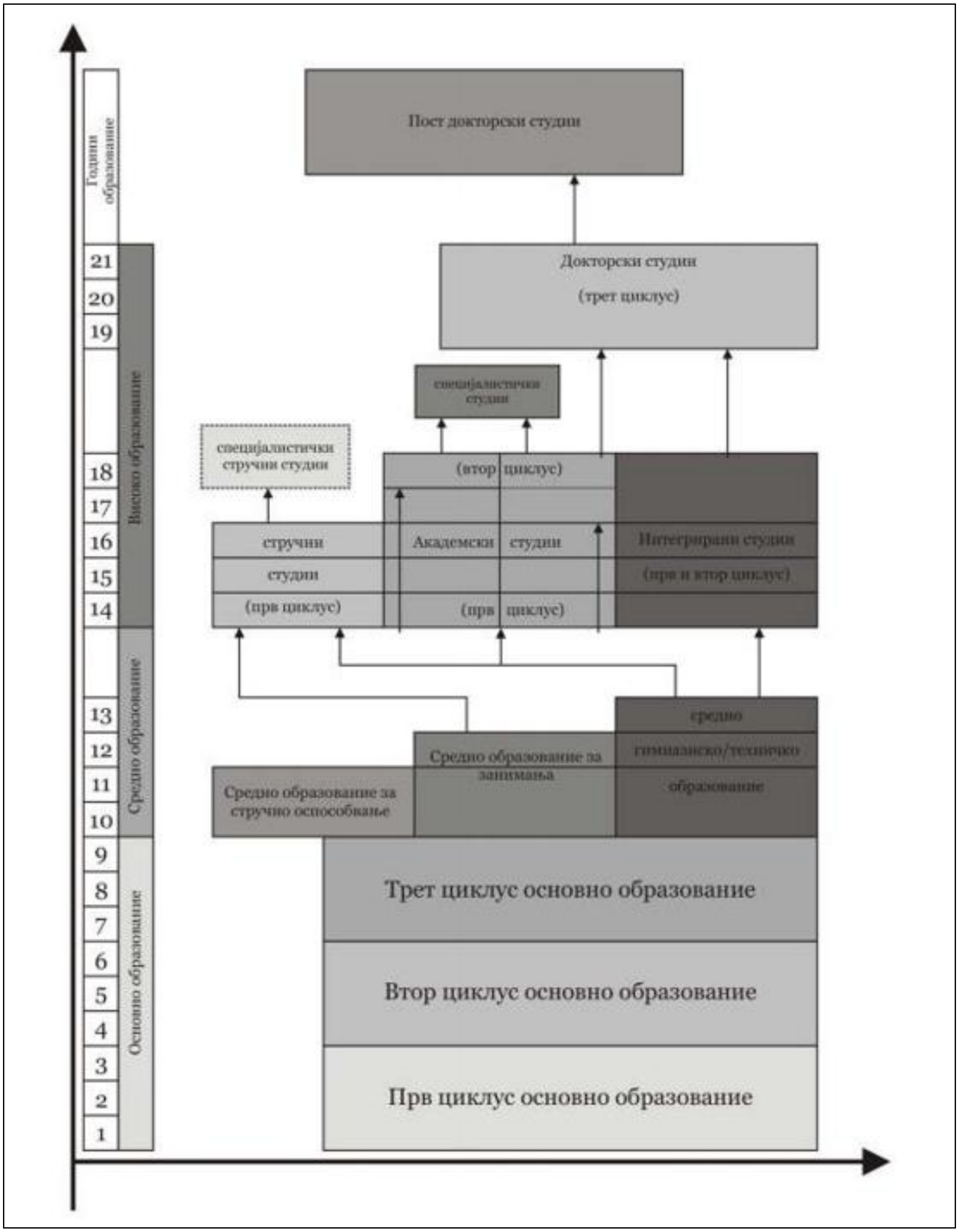
9. Шема на образовниот систем на Република Северна Македонија